

附件

實用技能學程

備查文號：高雄市政府教育局中華民國112年4月21日高市教高字第 11232704400 號函備查

# 高級中等學校課程計畫

高雄市私立立志高級中學

學校代碼：551301

## 實用技能學程課程計畫書

本校111年8月29日111學年度第1次課程發展委員會會議通過

校長簽章：

校長江澈

(112學年度入學學生適用)

中華民國112年5月1日

# 目錄

學校基本資料	1
壹、依據	2
貳、學校現況	3
參、學校願景與學生圖像	5
一、學校願景	5
二、學生圖像	7
肆、課程發展組織要點	9
課程發展委員會組織要點	9
伍、課程規劃與學生進路	12
一、電機與電子群視聽電子修護科教育目標	12
二、電機與電子群視聽電子修護科學生進路	13
陸、群科課程表	15
一、教學科目與學分(節)數表	15
二、課程架構表	18
三、科目開設一覽表	19
柒、團體活動時間實施規劃	21
捌、彈性學習時間實施規劃	22
一、彈性學習時間實施相關規定	22
二、學生自主學習實施規範	23
三、彈性學習時間實施規劃表	29
玖、學校課程評鑑	43
學校課程評鑑計畫	43
附件二：校訂科目教學大綱	47

附件

實用技能學程

備查文號：高雄市政府教育局中華民國112年4月21日高市教高字第 11232704400 號函備查

# 高級中等學校課程計畫

高雄市私立立志高級中學

學校代碼：551301

## 實用技能學程課程計畫書

本校111年8月29日111學年度第1次課程發展委員會會議通過

校長簽章：\_\_\_\_\_

(112學年度入學學生適用)

中華民國112年5月1日

# 目錄

學校基本資料	1
壹、依據	2
貳、學校現況	3
參、學校願景與學生圖像	5
一、學校願景	5
二、學生圖像	7
肆、課程發展組織要點	9
課程發展委員會組織要點	9
伍、課程規劃與學生進路	12
一、電機與電子群視聽電子修護科教育目標	12
二、電機與電子群視聽電子修護科學生進路	13
陸、群科課程表	15
一、教學科目與學分(節)數表	15
二、課程架構表	18
三、科目開設一覽表	19
柒、團體活動時間實施規劃	21
捌、彈性學習時間實施規劃	22
一、彈性學習時間實施相關規定	22
二、學生自主學習實施規範	23
三、彈性學習時間實施規劃表	29
玖、學校課程評鑑	43
學校課程評鑑計畫	43
附件二：校訂科目教學大綱	47

# 學校基本資料

學校校名	高雄市私立立志高級中學		
普通型高中	學術群：普通科		
技術型	專業群科	動力機械群：汽車科 電機與電子群：資訊科、電子科、電機科 商業與管理群：資料處理科、電競經營科 家政群：美容科 餐旅群：餐飲管理科	
	建教合作班		
	重點產業專班	產學攜手合作專班	
		產學訓專班	
		就業導向課程專班	
		雙軌訓練旗艦計畫	
其他			
進修部	動力機械群：汽車科 電機與電子群：資訊科、電機科 商業與管理群：資料處理科 家政群：美容科、照顧服務科 餐旅群：餐飲管理科		
實用技能學程(日)	電機與電子群：水電技術科		
建教合作班	動力機械群：汽車科 家政群：美容科 餐旅群：餐飲管理科		

## 壹、依據

- 一、總統發布之「高級中等教育法」第43條中央主管機關應訂定高級中等學校課程綱要及其實施之有關規定，作為學校規劃及實施課程之依據；學校規劃課程並得結合社會資源充實教學活動。
- 二、教育部發布之「十二年國民基本教育課程綱要」總綱。
- 三、教育部發布之「高級中等學校課程規劃及實施要點」。
- 四、十二年國民基本教育高級中等學校進修部課程實施規範。
- 五、十二年國民基本教育建教合作班課程實施規範。
- 六、十二年國民基本教育實用技能學程課程實施規範。



## 貳、學校現況

### 一、班級數、學生數一覽表

表2-1 前一學年度班級數、學生數一覽表

類型	群別	科別	一年級		二年級		三年級		小計	
			班級數	人數	班級數	人數	班級數	人數	班級數	人數
普通型 高中	學術群	普通科	4	109	4	101	4	119	12	329
技術型 高中	動力機械群	汽車科	1	26	1	32	1	24	3	82
	電機與電子群	資訊科	3	74	2	54	2	61	7	189
	電機與電子群	電子科	1	4	1	5	1	13	3	22
	電機與電子群	電機科	1	23	1	26	1	27	3	76
	商業與管理群	資料處理科	2	46	1	38	2	71	5	155
	商業與管理群	電競經營科	2	70	2	63	2	34	6	167
	家政群	美容科	1	13	1	15	1	18	3	46
	餐旅群	餐飲管理科	1	37	1	32	1	33	3	102
進修部	動力機械群	汽車科	1	5	1	21	1	20	3	46
	電機與電子群	資訊科	1	3	1	2	1	2	3	7
	電機與電子群	電機科	1	5	1	4	1	5	3	14
	商業與管理群	資料處理科	1	3	1	4	1	12	3	19
	家政群	美容科	1	4	1	1	1	7	3	12
	家政群	照顧服務科	0	0	0	0	0	0	0	0
	餐旅群	餐飲管理科	2	30	2	29	2	32	6	91
實用技能學程 (日)	電機與電子群	水電技術科	1	26	1	15	1	24	3	65
建教合作班	動力機械群	汽車科	1	35	2	40	2	44	5	119
	家政群	美容科	1	6	0	0	1	3	2	9
	餐旅群	餐飲管理科	1	19	1	22	1	34	3	75
合計			27	538	25	504	27	583	79	1625

二、核定科班一覽表  
表2-2 112學年度核定科班一覽表

學校類型	群別	科班別	班級數	每班人數
普通型高中	學術群	普通科	5	45
技術型高中	動力機械群	汽車科	2	45
	電機與電子群	資訊科	3	45
	電機與電子群	電子科	1	45
	電機與電子群	電機科	2	45
	商業與管理群	資料處理科	2	45
	商業與管理群	電競經營科	3	45
	家政群	美容科	1	45
進修部	餐旅群	餐飲管理科	2	45
	動力機械群	汽車科	1	45
	家政群	美容科	1	45
	家政群	照顧服務科	1	45
	餐旅群	餐飲管理科	1	45
合計			25	1125



# 參、學校願景與學生圖像

(請以文字描述或圖示方式呈現)

## 一、學校願景

### 學校願景

一、學校願景 (一)本校願景分為學校、教師、學生三部分

學校:立志飛揚,品質卓越 教師:專業成長,課程發展

學生:多元展能,終身學習 (二)學校願景補充說明

1. 立志飛揚,品質卓越 「立志飛揚」為學校教育執行的動力,「品質卓越」為學校教育「止於至善」的目標。

2. 專業成長,課程發展

(1)教師能理解課綱、轉化課綱進而實踐課綱 (2)積極參與教師專業社群共備、觀課、議課及增能研習,發展符應學生需求及務實致用之學校校訂課程

3. 多元展能,終身學習

學校投入行政與教師團隊的動力及資源,發展及培育學生的多元智能素養。

(1)培養學生顯性及隱性的全人素養

1、升學能力:加強基礎學科教學,實施升學輔導方案,以適應學生繼續升學的需求。

2、證照能力:加強專業技能教學,推動技能檢定方案,以適應學生就業準備的需求。

3、英檢能力:加強外國語文教學,推動全民英檢方案,以適應學生國際交流的需求。

4、電腦能力:加強問題導向(PBL)教學,推動創新學校方案,以培養學生21世紀的關鍵能力。

5、人際能力:加強專題製作實習,推動創造力教育方案,以培養學生人際競爭能力。

6、社團能力:加強多元智慧教學,推動智性社團方案,以激發學生潛能發展。

7、藝文能力:加強藝文學科教學,推動立志藝文季方案,以提升學生人文素養。

8、輔導能力:加強生涯發展教學,推動全人教育方案,以培養學生助人能力。

(2)教導學生擁有學習力、生存力、人際力及實現力 ①學會如何學習

②學會如何與人相處

③學會如何生存

④學會如何自我實現

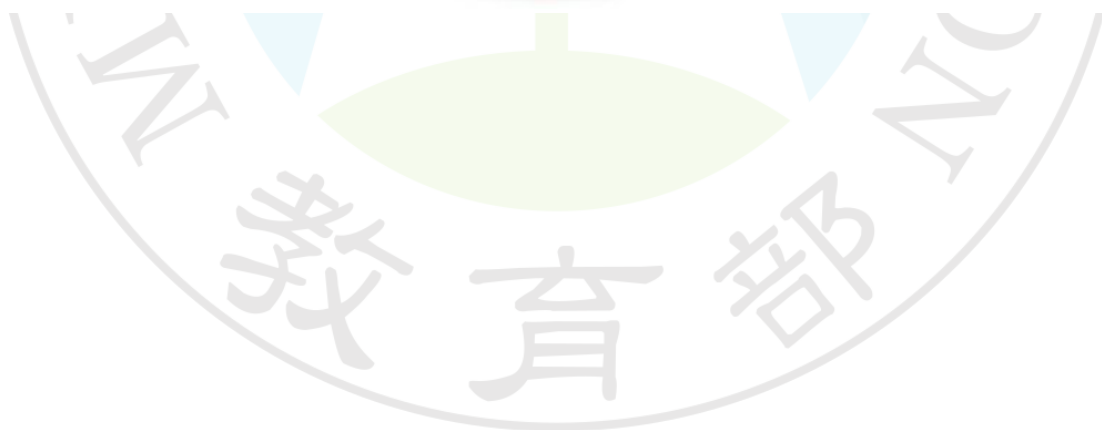

## 二、學生圖像

一、本校依循「立志飛揚，品質卓越(是本校校務發展的圭臬)；專業成長，課程發展(是教師動能的自我期許)；多元展能，終身學習(是學生成就的終極目標)」的學校願景為核心概念，建立本校學生圖像。

二、立志學生在學校教師結合學校建構創新教學實驗實習設施所開發出的特色課程模組(包含數理語文資優、電競產業管理、AI機械人、綠能智動車輛、生化測控、E化生活控制、創意烘焙微創、時尚美學、藝文創發、音樂體育maker、智性社團等特色教學模組)薰陶之下，三年後能具有「人際溝通力」、「終身學習力」、「批判思考力」、「問題解決力」、「技能專業力」，成為一位「具有良好品格」、「能與人和睦相處」、「具備良好表達能力」、「習得多技專長」，「具有解決問題能力」並且「樂在學習」的現代公民。

三、學生圖像五大向度內涵

(一) 人際溝通力:與人相處、溝通互動、合作共好、國際交流。

(二)

終身學習力:學用並進、主動學習、拓展視野、藝文賞析。

(三)

批判思考力:產業分析、訊息整合、跨域統整、多元包容。

(四)

問題解決力:創新思考、探索發現、團隊合作、情緒管理。

(五)

技能專業力:專業精進、敬業服務、研發創新、自我實現。

(六)

四、學校依此準則由下而上透過群科社群、教學研究會、實習處、學務處、教務處、副校長、校長進行共議，並採滾動式配合學生學習力、教師專業引導力、企業需求、科技人文趨勢厚植學生、教師、學校競爭力的修正方式，規劃設計學校學生圖像與科部學生圖像，學生在校期間之學習歷程將以八大核心能力分類存放學校所開發之學習歷程平台eportfolio，每學期並由電腦中心協助產出學生能力雷達圖，做為親師生進行學生階段能力學習評析檢核之依據，提供學生進行能力補救之建議。

人際溝通力

終身學習力

批判思考力

問題解決力

技能專業力

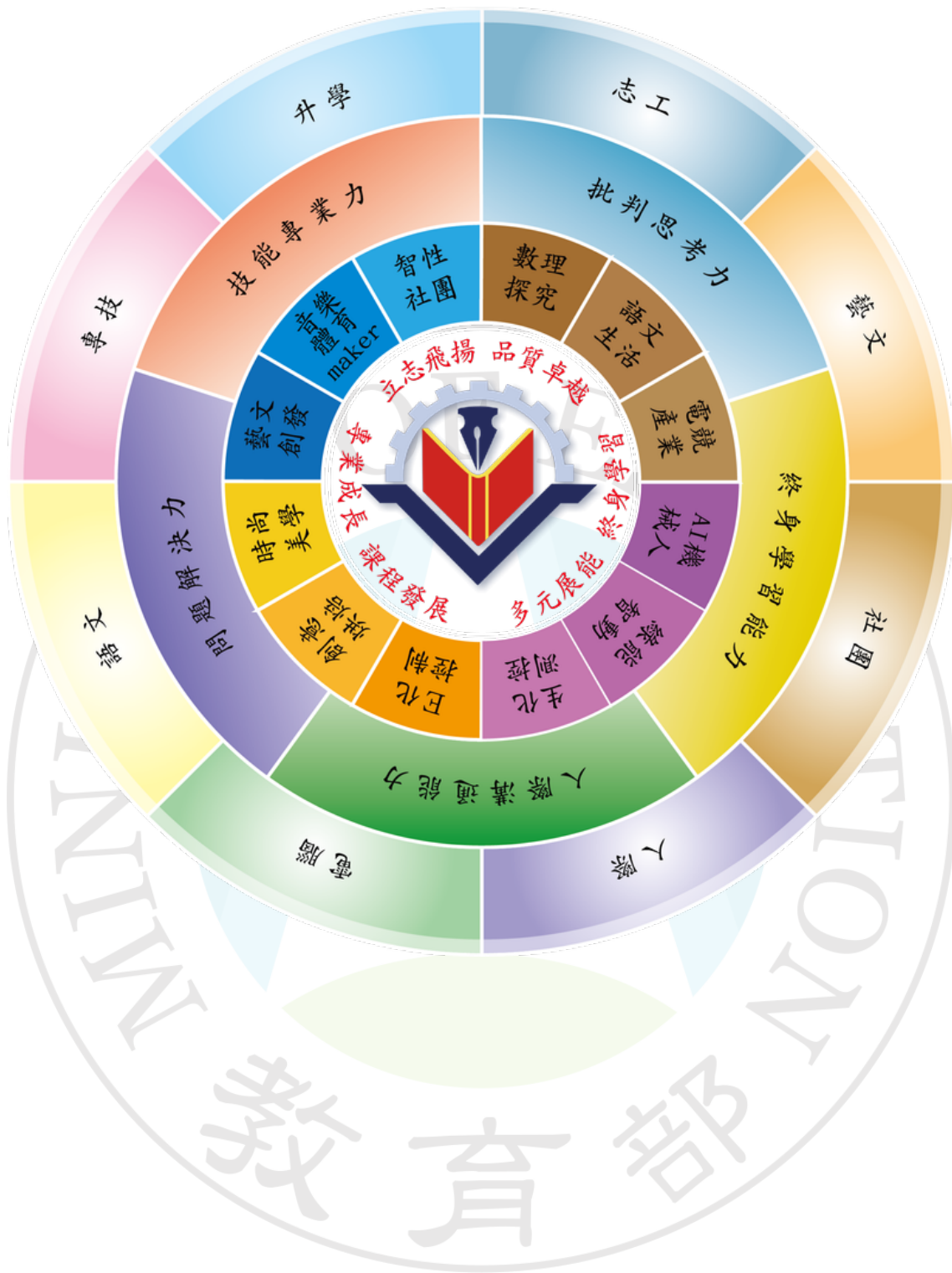

## 肆、課程發展組織要點

高雄市私立立志高級中學

課程發展委員會組織要點

立志中學課程發展委員會組織要點

106年02月09日校務會議修正通過

107年01月19日校務會議修正通過

110年08月30日校務會議修正通過

一、依據教育部110年3月15日臺教授國部字第1100016363B號令修正「十二年國民基本教育課程綱要總綱」之第柒項實施要點，訂定本校課程發展委員會組織要點(以下簡稱本要點)。

二、本校課程發展委員會(以下簡稱本委員會)置委員37人，委員任期一年，任期自每年八月一日起至隔年七月三十一日止，其組織成員如下：

(一)召集人：校長。

(二)學校行政人員：由副校長暨各處室主任(教務主任、學務主任、總務主任、實習主任、圖書館主任、輔導主任、主計主任、人事主任、進修部主任)擔任之，共計10人；並由教務主任兼任執行秘書，實習主任和進修部主任兼任副執行秘書。

(三)學科教師：由各學科召集人(含國文科、英文科、學科、自然科、社會科及藝能科)擔任之，每學科1人，共計8人。

(四)專業群科(學程)教師：由各專業群科(學程)之科主任或學程召集人擔任之，每專業群科(學程)1人，共計5人。

(五)各年級導師代表：由各年級導師推選之，共計3人。

(六)教師組織代表：由學校教師會推派1人擔任之。

(七)專家學者：由學校聘任專家學者1人擔任之。

(八)產業代表：由學校聘任產業代表1人擔任之。(設有專業群科學程者應設置之)

(九)學生代表：由學生會或經選舉產生之學生代表3人擔任之。

(十)學生家長委員會代表：由學校學生家長委員會推派4人擔任之。

三、本委員會根據總綱的基本理念和課程目標，進行課程發展，其任務如下：

(一)掌握學校教育願景，發展學校本位課程。

(二)統整及審議學校課程計畫。

(三)審查學校教科用書的選用，以及全年級或全校且全學期使用之自編教材。

(四)進學校課程自我評鑑，並定期追蹤、檢討和修正。

四、本委員會其運作方式如下：

(一)本委員會由校長召集並擔任主席，每年定期舉行二次會議，以十一月前及六月前各召開一次為原則，必要時得召開臨時會議。

(二)如經委員二分之一以上連署召開時，由校長召集之，得由委員互推一人擔任主席。

(三)本委員會每年十一月前召開會議時，必須完成審議下學年度學校課程計畫，送所屬教育主管機關備查。

(四)本委員會開會時，應有出席委員三分之二(含)以上之出席，方得開議；須有出席委員二分之一(含)以上之同意，方得議決。

(五)本委員會得視需要，另行邀請學者專家、其他相關人員列席諮詢或研討。

(六)本委員會相關之行政工作，由教務處主辦，實習處和進修部協辦。

五、本委員會設下列組織：(以下簡稱研究會)

(一)各學科教學研究會：由學科教師組成之，由召集人召集並擔任主席。

(二)各專業群科(學程)教學研究會：由各科(學程)教師組成之，由科(學程)主任召集並擔任主席。

(三)各群課程研究會：由該群各科(學程)教師組成之，由該群之科(學程)主任互推召集人並擔任主席。

(四)研究會針對專業議題討論時，應邀請業界代表或專家學者參加。

六、各研究會之任務如下：

(一)規劃校訂必修和選修科目，以供學校完成各科和整體課程設計。

(二)規劃跨群科或學科的課程，提供學生多元選修和適性發展的機會。

(三)協助辦理教師甄選事宜。

(四)辦理教師或教師社群的教學專業成長，協助教師教學和專業提升。

(五)辦理教師公開備課、授課和議課，精進教師的教學能力。

(六)發展多元且合適的教學模式和策略，以提升學生學習動機和有效學習。

(七)選用各科目的教科用書，以及研發補充教材或自編教材。

(八)擬定教學評量方式與標準，作為實施教學評量之依據。

(九)協助轉學生原所修課程的認定和後續課程的銜接事宜。

(十)其他課程研究和發展之相關事宜。

七、各研究會之運作原則如下：

(一)各學科/群科(學程)教學研究會每學期舉行三次會議，必要時得召開臨時會議；各群課程研究會每年定期舉行二次會議。

(二)每學期召開會議時，必須提出各學科和專業群科之課程計畫、教科用書或自編教材，送請本委員會審查。

(三)各研究會會議由召集人召集，如經委員二分之一以上連署召集時，由召集人召集之，得由連署委員互推一人為主席。

- (四)各研究會開會時，應有出席委員三分之二（含）以上之出席，方得開議；須有出席委員二分之一（含）以上之同意，方得議決，投票得採無記名投票或舉手方式行之。
- (五)經各研究會審議通過之案件，由科(群)召集人具簽送本委員會核定後辦理。
- (六)各研究會之行政工作及會議記錄，由各科(群)召集人主辦，教務處和實習處協助之。
- 本組織要點經校務會議通過後，陳校長核定後施行。

高雄市立志中學110學年度課程發展委員會委員名單(普通科)

召集人 校長  
 執秘書 高國中部主任  
 政代表

副校長

研發處主任

教務主任 副執行長

學務主任

輔導主任

教學組長

教育推廣處主任 副執行長

班經組長

特教組長  
 各領域召集人

語文領域召集人 國文科召集人  
 語文領域召集人 英文科召集人  
 數學領域召集人  
 社會領域召集人  
 自然領域召集人  
 藝能領域召集人  
 年級導師

一年級導師代表

二年級導師代表

三年級導師代表

家長代表 家長會長  
 專家代表 專家學者 高師大教授  
 學生代表 學生會代表三人  
 合計27人

高雄市立志中學110學年度課程發展委員會委員名單(專業群科)

召集人 校長  
 行政代表 副校長  
 行政代表 研發處主任  
 行政代表 教務處主任  
 行政代表 學務處主任  
 行政代表 實習處主任  
 行政代表 圖資室主任  
 行政代表 輔導室主任  
 行政代表 教育推廣處主任  
 行政代表 進修部主任  
 行政代表 教學課務組長

一般科目領域召集人

國語文領域召集人  
英語文領域召集人  
數學科領域召集人  
社會科領域召集人  
自然科領域召集人  
藝能科領域召集人  
健體科領域召集人  
特教科領域召集人

專業群科領域召集人  
動力機械群召集人  
電機電子群召集人  
商業與管理群召集人  
餐旅群召集人  
家政群召集人  
服務群召集人

年級導師代表  
一年級導師代表  
二年級導師代表  
三年級導師代表

教師組織代表 教師會長一人  
家長代表 家長會長暨家長代表三人  
專家代表 專家學者一人  
產業代表 產業代表一人  
學生代表 學生會代表三人

合計 37人



## 伍、課程規劃與學生進路

### 一、電機與電子群視聽電子修護科教育目標

1. 培養電子產業基礎技術與半導體製程機台操作人才。
2. 培養電子電路繪製與裝配技術人才。
3. 培養視聽電子檢測與電子焊接基礎技術人才。
4. 培養終身學習電子專業領域知能與技能之人才



二、電機與電子群視聽電子修護科學生進路

表5-1 電機與電子群視聽電子修護科(以科為單位，1科1表)

年段別	進路、專長、檢定	對應專業及實習科目	
		部定科目	校訂科目
第一年段	<p>1. 相關就業進路： 各大電子公司初級作業、裝配、維修人員、電腦組裝人員，以及各大視聽家電公司裝配、資訊服務人員。</p> <p>2. 科專業能力(核心技能專長)： 基本焊接、裝配、檢修、組裝、儀表量測能力，電腦組裝知能力，以及基本電子知識與識圖製圖能力。</p> <p>3. 檢定職類： 工業電子丙級檢定。</p>	<p>1. 專業科目： 1.1 部定必修： <input checked="" type="checkbox"/>基本電學3學分</p> <p>2. 實習科目： 2.1 部定必修： <input checked="" type="checkbox"/>基本電學實習6學分</p>	<p>1. 專業科目： 1.1 校訂必修： <input type="checkbox"/>工業安全與衛生4學分 1.2 校訂選修： <input checked="" type="checkbox"/>實用電學3學分</p> <p>2. 實習科目： 2.1 校訂必修： 2.2 校訂選修： <input checked="" type="checkbox"/>數位電路實習6學分 <input checked="" type="checkbox"/>製圖與識圖4學分 <input checked="" type="checkbox"/>電腦硬體裝修實習8學分</p>
第二年段	<p>1. 相關就業進路： 各大電子、視聽家電公司作業、維修人員。</p> <p>2. 科專業能力(核心技能專長)： 家庭影音裝置檢修、基礎電子檢修、裝配、儀表使用、數位電路設計之能力。</p> <p>3. 檢定職類： 視聽電子丙級檢定。</p>	<p>1. 專業科目： 1.1 部定必修： <input checked="" type="checkbox"/>電子學3學分</p> <p>2. 實習科目： 2.1 部定必修： <input checked="" type="checkbox"/>電子學實習6學分</p>	<p>1. 專業科目： 1.1 校訂必修： <input checked="" type="checkbox"/>數位電路概論3學分 <input checked="" type="checkbox"/>數位電路設計3學分 1.2 校訂選修： <input checked="" type="checkbox"/>實用電子學4學分</p> <p>2. 實習科目： 2.1 校訂必修： <input type="checkbox"/>職涯體驗2學分 2.2 校訂選修： <input checked="" type="checkbox"/>視聽電子實習6學分 <input checked="" type="checkbox"/>家庭影音裝修實習4學分 <input type="checkbox"/>智慧物聯網3學分 <input type="checkbox"/>程式語言設計實習6學分 <input checked="" type="checkbox"/>數位邏輯實習6學分 <input checked="" type="checkbox"/>基礎電子電路4學分</p>

年段別	進路、專長、檢定	對應專業及實習科目	
		部定科目	校訂科目
第三年段	<p>1. 相關就業進路： 各大電子、資訊公司作業、維修人員、助理工師。</p> <p>2. 科專業能力(核心技能專長)： 電子設備故障排除、檢修、裝配、檢修之能力，基礎通訊設備之知識與技能，基礎儀表電路設計之能力，電腦輔助繪圖、單晶片控制的知識與技能。</p> <p>3. 檢定職類： 儀表電子乙級檢定。</p>	<p>1. 專業科目： 1.1 部定必修：</p> <p>2. 實習科目： 2.1 部定必修：</p>	<p>1. 專業科目： 1.1 校訂必修： <input checked="" type="checkbox"/>電子電路6學分 <input checked="" type="checkbox"/>通訊電學3學分 <input checked="" type="checkbox"/>數位影音技術3學分 1.2 校訂選修： <input checked="" type="checkbox"/>專業英文4學分 <input checked="" type="checkbox"/>基本電學進階6學分 <input checked="" type="checkbox"/>音響技術概論4學分 <input checked="" type="checkbox"/>液晶螢幕概論2學分</p> <p>2. 實習科目： 2.1 校訂必修： <input checked="" type="checkbox"/>專題實作4學分 2.2 校訂選修： <input checked="" type="checkbox"/>CPLD實習6學分 <input checked="" type="checkbox"/>儀表電子實習6學分 <input checked="" type="checkbox"/>電腦輔助繪圖實習6學分 <input checked="" type="checkbox"/>智慧居家監控實習4學分 <input checked="" type="checkbox"/>音響技術應用4學分 <input type="checkbox"/>無人機設計製作實習3學分 <input checked="" type="checkbox"/>單晶片實習3學分</p>

# 陸、群科課程表

## 一、教學科目與學分(節)數表

表6-1-1 電機與電子群視聽電子修護科 教學科目與學分(節)數表(以科為單位,1科1表)  
112學年度入學學生適用(日間上課)

課程類別	領域/科目及學分數		授課年段與學分配置						備註		
			第一學年		第二學年		第三學年				
名稱	名稱	學分	一	二	一	二	一	二			
一般科目	語文	國語文	6	3	3						
		本土語文/台灣手語 客語文 閩南語文 閩東語文 臺灣手語 原住民族語文-阿美語 原住民族語文-魯凱語	2	1	1						
		英語文	4	2	2						
		數學	數學	4	2	2					
		社會	歷史	4			1	1			
			地理								
	公民與社會					1	1				
	自然科學	物理	4			1	1				
		化學				1	1				
		生物									
	藝術	音樂	4			1	1				
		美術				1	1				
		藝術生活									
	綜合活動	生命教育	4								
		生涯規劃				1	1				
		家政									
		法律與生活									
		環境科學概論									
	科技	生活科技	4								
		資訊科技		2							
健康與體育	體育	2	1	1							
	健康與護理	2	1	1							
	全民國防教育	2	1	1							
	小計	38	13	11	7	7	0	0			
專業科目	基本電學	3	3								
	電子學	3			3						
實習科目	基本電學實習	6	3	3							
	電子學實習	6			3	3					
	小計	18	6	3	6	3	0	0			
	部定必修學分合計	56	19	14	13	10	0	0			

表6-1-1 電機與電子群視聽電子修護科 教學科目與學分(節)數表(以科為單位，1科1表)  
112學年度入學學生適用(日間上課) (續)

課程類別		領域/科目及學分數		授課年段與學分配置						備註	
名稱	學分	名稱	學分	第一學年		第二學年		第三學年			
				一	二	一	二	一	二		
校訂必修	一般科目 6學分 3.33%	資訊應用	2		2						
		體育Maker	4			1	1	1	1		
		小計	6	0	2	1	1	1	1		
	專業科目 22學分 12.22%	電子電路	6						3	3	
		工業安全與衛生	4	2	2						
		數位電路概論	3			3					
		數位電路設計	3				3				
		通訊電學	3					3			
		數位影音技術	3							3	
		小計	22	2	2	3	3	6	6		
	實習科目 6學分 3.33%	專題實作	4						2	2	
		職涯體驗	2			1	1				
		小計	6	0	0	1	1	2	2		
	特殊需求領域	0學分 0.00%	小計	0	0	0	0	0	0	0	
	必修學分數合計			34	2	4	5	5	9	9	
校訂科目	一般科目 6學分 3.33%	國防通識教育	2			1	1			原班選修 延續全民國防教育，教官入班 進行班經協助與多元試探教育， 因此規劃(001100)學分	
		國文閱讀與寫作	4			2	2			原班選修 學生畢業將面臨就業自傳撰寫， 規劃國文閱讀與寫作培養國 語文基本素養。	
		應選修學分數小計	6	0	0	3	3	0	0	校訂選修一般科目開設6學分	
校訂選修	專業科目 21學分 11.67%	實用電學	3		3						
		實用電子學	4			2	2				
		專業英文	4					2	2		
		基本電學進階	6					3	3		
		音響技術概論	4					2	2		
		液晶螢幕概論	2					2			
		應選修學分數小計	21	0	3	2	2	7	7	校訂選修專業科目開設23學分	
實習科目	63學分 35.00%	數位電路實習	6	3	3						
		視聽電子實習	6			3	3				
		CPLD實習	6					3	3		
		製圖與識圖	4	2	2						
		家庭影音裝修實習	4			2	2			跨班選修	
		智慧物聯網	3				3				
		程式語言設計實習	6			3	3				

課程類別		領域/科目及學分數		授課年段與學分配置						備註
				第一學年		第二學年		第三學年		
名稱	學分	名稱	學分	一	二	一	二	一	二	
校訂選修	實習科目 63學分 35.00%	儀表電子實習	6					3	3	
		電腦輔助繪圖實習	6					3	3	
		智慧居家監控實習	4					2	2	
		音響技術應用	4					2	2	
		無人機設計製作實習	3					3		
		單晶片實習	3						3	
		數位邏輯實習	6			3	3			
		電腦硬體裝修實習	8	4	4					
		基礎電子電路	4			2	2			跨班選修
	應選修學分數小計	63	9	9	7	10	14	14	校訂選修實習科目開設79學分	
特殊需求領域	0學分 0%	應選修學分數小計	0	0	0	0	0	0	校訂特殊需求領域課程開設0學分	
選修學分數合計			90	9	12	12	15	21	21	
校訂必修及選修學分上限合計			124	11	16	17	20	30	30	
學分上限總計			180	30	30	30	30	30	30	
每週團體活動時間(節數)			18	3	3	3	3	3	3	
每週彈性學習時間(節數)			12	2	2	2	2	2	2	
每週總上課節數			210	35	35	35	35	35	35	

## 二、課程架構表

表6-2-1 電機與電子群視聽電子修護科 課程架構表(以科為單位，1科1表)  
112學年度入學學生適用(日間上課)

項目		相關規定	學校規劃情形		說明		
			學分數	百分比			
部 定	一般科目	38 學分	38	21.11%	系統設計		
	專業科目	16-20學分	6	3.33%	系統設計		
	實習科目		12	6.67%			
	合計			56	31.11%	系統設計	
校 訂	必修	一般科目	122-138 學分	6	3.33%	系統設計	
		專業科目		22	12.22%	系統設計	
		實習科目		6	3.33%	系統設計	
	選修	一般科目		6	3.33%	系統設計	
		專業科目		21	11.67%	系統設計	
		實習科目		63	35.00%	系統設計	
	合計				124	68.89%	系統設計
	實習科目學分數			至少60學分	69	38.33%	系統設計
應修習學分數		180-192學分	180節		系統設計		
六學期團體活動時間合計		12-18節	18節		系統設計		
六學期彈性學習時間合計		4-12節	12節		系統設計		
上課總節數		210節	210節		系統設計		
課程 實施 規範 畢業 條件	<ol style="list-style-type: none"> <li>應修習學分數180-192學分，畢業及格學分數至少為150學分。</li> <li>表列部定必修科目54-58學分均須修習，並至少85%及格。</li> <li>專業科目及實習科目至少80學分及格，實習(含實驗、實務)科目至少50學分及格</li> </ol>						

備註：1. 百分比計算以「應修習學分數」為分母。

2. 上課總節數 = 應修習學分數 + 六學期團體活動時間合計 + 六學期彈性學習時間合計。

三、科目開設一覽表

(一)一般科目

表6-3-1-1 電機與電子群視聽電子修護科 科目開設一覽表(以科為單位，1科1表)

課程類別	學年 課程領域	第一學年		第二學年		第三學年		
		第一學期	第二學期	第一學期	第二學期	第一學期	第二學期	
部 定 科 目	語文	本土語文	→ 本土語文	→	→	→	→	
		國語文	→ 國語文	→	→	→	→	
		英語文	→ 英語文	→	→	→	→	
	數學	數學	→ 數學	→	→	→	→	
	社會		→	→	歷史	→ 歷史	→	→
			→	→	公民與社會	→ 公民與社會	→	→
	自然科學		→	→	物理	→ 物理	→	→
			→	→	化學	→ 化學	→	→
	藝術		→	→	音樂	→ 音樂	→	→
			→	→	美術	→ 美術	→	→
	綜合活動		→	→	生涯規劃	→ 生涯規劃	→	→
	科技	資訊科技	→	→		→	→	→
	健康與體育	體育	→ 體育	→		→	→	→
健康與護理		→ 健康與護理	→		→	→	→	
全民國防教育	全民國防教育	→ 全民國防教育	→		→	→	→	
校 訂 科 目	語文		→	國文閱讀與寫作	→ 國文閱讀與寫作	→	→	
	科技		→	資訊應用	→	→	→	
	健康與體育		→	體育Maker	→ 體育Maker	→ 體育Maker	→ 體育Maker	
	全民國防教育		→	國防通識教育	→ 國防通識教育	→	→	

(二)專業及實習科目

表6-3-1-2 電機與電子群視聽電子修護科 科目開設一覽表(以科為單位,1科1表)

課程類別	學年	第一學年			第二學年			第三學年			
		第一學期	第二學期		第一學期	第二學期		第一學期	第二學期		
部定科目	專業科目 實習科目	基本電學	→	→	→	→	→	→	→		
			→	→	電子學	→	→	→	→		
		基本電學實習	→	基本電學實習	→	→	→	→	→		
			→	→	電子學實習	→	電子學實習	→	→		
校訂科目	專業科目		→	→	→	→	→	電子電路	→	電子電路	
		工業安全與衛生	→	工業安全與衛生	→	→	→	→	→	→	
			→	→	數位電路概論	→	→	→	→	→	
			→	→	→	→	數位電路設計	→	→	→	
			→	→	→	→	→	→	通訊電學	→	→
			→	→	→	→	→	→	→	數位影音技術	
			→	實用電學	→	→	→	→	→	→	
			→	→	→	實用電子學	→	實用電子學	→	→	
			→	→	→	→	→	→	專業英文	→	專業英文
			→	→	→	→	→	→	基本電學進階	→	基本電學進階
			→	→	→	→	→	→	音響技術概論	→	音響技術概論
			→	→	→	→	→	→	液晶螢幕概論	→	→
		實習科目		→	→	→	→	→	→	專題實作	→
			→	→	→	職涯體驗	→	職涯體驗	→	→	
	數位電路實習		→	數位電路實習	→	→	→	→	→	→	
			→	→	→	視聽電子實習	→	視聽電子實習	→	→	
			→	→	→	→	→	→	CPLD實習	→	CPLD實習
	製圖與識圖		→	製圖與識圖	→	→	→	→	→	→	
			→	→	→	家庭影音裝修實習	→	家庭影音裝修實習	→	→	
			→	→	→	→	→	→	智慧物聯網	→	→
			→	→	→	程式語言設計實習	→	程式語言設計實習	→	→	
			→	→	→	→	→	→	儀表電子實習	→	儀表電子實習
			→	→	→	→	→	→	電腦輔助繪圖實習	→	電腦輔助繪圖實習
			→	→	→	→	→	→	智慧居家監控實習	→	智慧居家監控實習
			→	→	→	→	→	→	音響技術應用	→	音響技術應用
			→	→	→	→	→	→	無人機設計製作實習	→	→
		→	→	→	→	→	→	→	→	單晶片實習	
	→	→	→	數位邏輯實習	→	數位邏輯實習	→	→	→		
	→	→	→	電腦硬體裝修實習	→	電腦硬體裝修實習	→	→	→		
	→	→	→	→	→	→	→	→	→		
	→	→	→	基礎電子電路	→	基礎電子電路	→	→	→		

## 柒、團體活動時間實施規劃

說明：

1. 日間上課團體活動時間：每週2-3節，含班級活動1節；社團活動、學生自治活動、學生服務學習活動、週會或講座1節。班級活動列為導師基本授課節數。
2. 夜間上課團體活動時間：每週應安排2節，其中1節為班級活動，班級活動列為導師基本授課節數。
3. 學校宜以三年整體規劃、逐年實施為原則，一學年或一學期之總節數配合實際教學需要，彈性安排各項活動，不受每週1節或每週班級活動、社團活動各1節之限制。

表7-1 團體活動時間規劃表(日間上課)

項目	第一學年		第二學年		第三學年	
	第一學期	第二學期	第一學期	第二學期	第一學期	第二學期
班級活動節數	18	18	18	18	18	18
其他節數	2	2	2	2	2	2
週會或講座活動節數	9	9	9	9	9	9
體育競賽	9	4	9	4	9	4
校慶活動	0	5	0	5	0	5
社團活動節數	16	16	16	16	16	16
合計	54	54	54	54	54	54

# 捌、彈性學習時間實施規劃

## 一、彈性學習時間實施相關規定

### 立志中學彈性學習時間實施辦法

111年08月29日 校務會議通過

- 一、依據：中華民國 110 年 3 月 15 日教育部臺教授國部字第 1100016363B 號函公告之十二年國民基本教育課程綱要總綱，以及 111 年 05 月 04 日 臺教授國部字第 1110042485A 號函公告之高級中等學校課程規劃及實施要點。
- 二、目的：藉由多元學習活動、補救教學、增廣教學等方式，拓展學生學習面向，減少學生學習落差，促進學生適性發展，供學生依自身學習需求，自主規劃學習方式的選擇。
- 三、實施方式：
  - (一)實施時間：
    - 職業部：每週二節，於星期一第二節以第三節開設全校固定彈性學習時間。
    - 高中部：每週二節，於星期一第二節以及星期四開設固定彈性學習時間。
  - (二)實施內容：
    1. 學生自主學習：

學生應依「學生自主學習實施規範」實施原則，有系統的規劃自主學習計畫；計畫項目包括學習主題、內容、進度、方式及所需設備，並經教師指導及家長同意後實施，學校定期輔導管理。
    2. 選手培訓：

由各指導單位開具名單與培訓期程備查並安排教師，就代表學校參加競賽之選手，實施培訓。參與培訓同學不再參加重補修、補救教學及多元課外選修等課程。
    3. 充實（增廣）性教學：
      - (1)規劃多元學習活動或課程，供學生依個人意願自由選擇，拓展學生學習面向，促進學生適性發展。各科於實施前一學期末調查教師開設多元課外選修課程意願，並於開學第一週公告，開放給學生自主選修，並依各課程規劃節數上課。
      - (2)採全學期授課者，一年級、二年級，每週至多一節；三年級，不受每週一節之限制。
      - (3)須採計學分者，依「高級中等學校學生學習評量辦法」規定辦理。
    4. 補強性教學：
      - (1)教師依學生學習落差情形，擇其須補強科目或單元，規劃教學活動或課程。
      - (2)教師依學生學習表現予以建議，或學生依個人意願自由參加。
      - (3)各科或學業成績後 25%之學生，以學生有申請之科目為開課科目，每次上課時間為 5 週彈性學習時間，合計 10 節。第一次段考後及期末考前則提供前次月考各科成績後 25%之學生提出申請，上課節數同前。
      - (4)採全學期授課者，一年級、二年級，每週至多一節；三年級，得不受每週一節之限制。
      - (5)須採計學分者，依「高級中等學校學生學習評量辦法」規定辦理。
    5. 學校特色活動：

學校辦理例行性、獨創性活動或服務學習，應納入學校課程計畫；其內容包括活動名稱、辦理方式、時間期程、預期效益及其他相關規定。
    6. 重補修規劃：

於學期前或開學第一週調查學生重補修需求，並依實際需求開設重補修課程。
- 四、本辦法提教學研究會、教務會議討論，並經校長核定後實施，修正時亦同。

## 二、學生自主學習實施規範

### 立志中學自主學習實施規定

107年5月30日臺教國署高字第1070058114號函核定  
111年12月7日臺教國署高字第1110165823號函修訂

- (一)依據:教育部 111 年 5 月 4 日臺教授國部字第 1110042485A 號令修正發布之「高級中等 學校課程規劃及實施要點」。
- (二)目的:落實十二年國民基本教育核心素養之自學精神,從而養成學生自主學習之態度。
- (三)本校自主學習的實施原則、規劃原則和輔導與管理規範如下:
1. 實施原則:
    - (1)鼓勵學生自主規劃,提升自主學習能力,落實自主學習精神。
    - (2)普通科學生於修業年限內,自主學習合計應至少 18 節,且應在一學期或各學年內執行完畢,高職部學生則依「彈性學習時間實施規定」辦理。
  2. 規劃原則:
    - (1)學生得規劃自主學習得採個人或小組方式,進行**學科知識、開放式網路課程、專題製作、實察體驗、行動方案、實作實驗、獨立研究、主題練習與探索、閱讀心得、選手培訓或其他學習活動**,且應安排進行成果報告或展示。
    - (2)學生進行自主學習前,應經老師指導和討論後,依附件 1 填具〈自主學習計畫申請表〉,經家長(法定代/理人)同意後,以班級為單位提出申請實施。
    - (3)學生應將經家長(法定代/理人)同意後之自主學習計畫申請表,送交指導教師簽署後,依教務處規定之時程及程序,完成自主學習申請,教務處彙整後,依其自主學習之主題與性質,指派校內具相關專長之專任或代理教師,擔任指導教師。
    - (4)學生自主學的學習計畫申請表應包括擬自主學習的主題、內容、進度、方式及所需資源或設備等。
    - (5)學校應提供適合和必要的學習資源,如:資訊設備、圖書和使用空間等;同時,為能落實學生自主學習成效,得安排老師隨班或組進行指導。
    - (6)學生自主學習之實施地點以本校校內為原則,於校外實施實察體驗者,應報請教務處核准同意,不可因車程延誤其他課程之學習。
    - (7)學生完成自主學習申請後,應依自主學習計畫申請表之規劃實施;學生因故須變更自主學習計畫書,應於 2 週前與指導教師討論並完成自主學習計畫變更申請後為之;但學生因參與彈性學習時間之選手培訓或參加彈性學習時間之補強性教學活動者,經與指導教師討論後,得以公假登記並直接登載於自主學習計畫書即可。
  3. 輔導與管理規範:
    - (1)學生自主學習計畫應於開學後 3 週內完成,指導教師指導學生進行自主學習計畫書之撰寫時,依教務處規定之時程及程序,協助學生完成自主學習申請。
    - (2)項目及格式審查通過者由學校造冊,並連同申請書送自主學習計畫審查小組審核計畫。
    - (3)教師指導之學生每一學習場域不得低於 12 人,得合併學習場域執行,指導老師可依週次輪流指導學生,並負起該場域之學習管理。
    - (4)指導教師應於學生自主學習期間,定期與指導學生進行個別或團體之晤談與指導,以瞭解學生自主學習進度、提供學生自主學習建議並依附件 2 完成〈自主學習晤談及指導紀錄表〉。

- (5)指導教師應規劃學生進行自主學習成果報告或展示，並於當學期末前，針對學生依附件 3 完成之〈自主學習成果紀錄表〉，就學生自主學習之檢核提供質性建議。
  - (6)學生自主學習得與選手培訓合併實施，並由同一位指導教師進行指導
  - (7)未成班之自主學習，於校內者由相關處室（單位）負責掌握學生之出缺席情況，至校外者則須事先取得家長同意書，並與學生前往自主學習之單位取得其出缺席之紀錄。
  - (8)學生自主學習期間，須遵守學校規範，不得以自主學習為由拒絕參與學校活動。
- (三)學生於各學期結束前，應將〈自主學習晤談及指導紀錄表〉及〈自主學習成果紀錄表〉彙整成冊；指導教師得就學生自主學習成果彙編之完成度、目標之達成度或實施自主學習過程之參與度，經綜合評估後，表現優良者得依本校學生獎懲實施規定予以敘獎或公開表揚。
- (四)本規定經課程發展委員會討論通過，陳校長核定後實施，修正時亦同。

附件 1

**立志中學自主學習計畫申請表(學期開始前繳交)**

申請資料	就讀班級	學號	姓名	指導老師
	科 年 班			

**我的自主學習計畫**

時間	111_學年度第1學期星期一第2節、第3節			
自主學習目的				
自主學習方式	<input type="checkbox"/> 教師指導 <input type="checkbox"/> 教師諮詢 <input type="checkbox"/> 自主學習 <input type="checkbox"/> 其他_____			
主題	<input type="checkbox"/> 部訂必修延伸：_____		<input type="checkbox"/> 專題研究延伸：_____	
	<input type="checkbox"/> 多元選修延伸：_____		<input type="checkbox"/> 加深加廣/充實補強延伸：_____	
地點	<input type="checkbox"/> 社團延伸：_____		<input type="checkbox"/> 其他：_____，原因：_____	
	<input type="checkbox"/> 選手培訓延伸：_____			
	<input type="checkbox"/> 其他：_____，原因：_____			
所需資源、設備	<input type="checkbox"/> 一般教室：_____		<input type="checkbox"/> 實習工場：_____	
	<input type="checkbox"/> 圖書館：_____		<input type="checkbox"/> 電腦教室：_____	
週次	自主學習內容與進度			
	1-2	與指導教師討論自主學習規劃，完成本學期自主學習實施內容與進度		
3-4				
5-6				
7-8				
9-10				
11-12				
13-14				
15-16				
17-18				
19-20	完成自主學習成果紀錄表撰寫並參與自主學習成果發表上傳			
成果發表方式與內容				
預期成效				
家長(法定代/理人)意見			家長(法定代/理人)同意簽名	
指導教師簽名			班導師簽名	
科主任		設備組長		教務主任



**立志中學自主學習成果紀錄表(學期結束前繳交)**

申請資料	就讀班級	學號	姓名	指導老師
	科 年 班			

**我的自主學習計畫**

時間	111 學年度第 1 學期星期一第 2 節、第 3 節		
自主學習目的			
自主學習方式	<input type="checkbox"/> 教師指導 <input type="checkbox"/> 教師諮詢 <input type="checkbox"/> 自主學習 <input type="checkbox"/> 其他_____		
主題	<input type="checkbox"/> 部訂必修延伸：_____		<input type="checkbox"/> 專題研究延伸：_____
	<input type="checkbox"/> 多元選修延伸：_____		<input type="checkbox"/> 加深加廣/充實補強延伸：_____
地點	<input type="checkbox"/> 社團延伸：_____		
	<input type="checkbox"/> 選手培訓延伸：_____		
	<input type="checkbox"/> 其他：_____，原因：_____		
所需資源、設備	<input type="checkbox"/> 一般教室：_____		<input type="checkbox"/> 實習工場：_____
	<input type="checkbox"/> 圖書館：_____		<input type="checkbox"/> 電腦教室：_____
	<input type="checkbox"/> 輔導室：_____		
<input type="checkbox"/> 其他：_____，原因：_____			
所需資源、設備			
週次	自主學習內容與進度	自我檢核	指導老師確認
1-2	與指導教師討論自主學習規劃，完成本學期自主學習實施內容與進度		
3-4			
5-6			
7-8			
9-10			
11-12			
13-14			
15-16			
17-18			
19-20	完成自主學習成果紀錄表撰寫並參與自主學習成果發表		
自主學習成果說明			
自主學習歷程省思			
指導老師指導建議			

**立志中學自主學習成果紀錄表(學期結束前繳交)**

申請資料	就讀班級	學號	姓名	指導老師
	科 年 班			

**自主學習活動相片**

(相片)	(相片)
相片內容說明	相片內容說明
(相片)	(相片)
相片內容說明	相片內容說明
(相片)	(相片)
相片內容說明	相片內容說明

三、彈性學習時間實施規劃表

(日間上課)

表8-1彈性學習時間規劃表

說明：  
 1. 若開設類型授予學分數者，請於備註欄位加註說明。  
 2. 課程類型為「充實(增廣)性教學」或「補強性教學」，且為全學期授課時，須檢附教學大綱，敘明授課內容等。若同時採計學分時，其課程名稱應為：○○○○(彈性)  
 3. 實施對象請填入科別、班級...等  
 4. 本表以校為單位，1校1表

開設年段	開設名稱	每週節數	開設週數	實施對象	開設類型(可勾選)					師資規劃(勾選是否內外聘)	備註(勾選是否授學分)
					自主學習	選手培訓	充實(增廣)性教學	補強性教學	學校特色活動		
第一學年 第一學期	科技生活體驗	2	6	<input checked="" type="checkbox"/> 汽車修護科 <input checked="" type="checkbox"/> 水電技術科 <input checked="" type="checkbox"/> 視聽電子修護科	<input type="checkbox"/>	<input type="checkbox"/>	<input checked="" type="checkbox"/>	<input type="checkbox"/>	<input type="checkbox"/> 例行性 <input type="checkbox"/> 獨創性 <input type="checkbox"/> 服務學習 <input type="checkbox"/> 其它	<input type="checkbox"/> 內聘 <input checked="" type="checkbox"/> 外聘	<input type="checkbox"/> 是 <input checked="" type="checkbox"/> 否
	數位行銷訓練	2	3	<input checked="" type="checkbox"/> 汽車修護科 <input checked="" type="checkbox"/> 水電技術科 <input checked="" type="checkbox"/> 視聽電子修護科	<input type="checkbox"/>	<input type="checkbox"/>	<input checked="" type="checkbox"/>	<input type="checkbox"/>	<input type="checkbox"/> 例行性 <input type="checkbox"/> 獨創性 <input type="checkbox"/> 服務學習 <input type="checkbox"/> 其它	<input type="checkbox"/> 內聘 <input checked="" type="checkbox"/> 外聘	<input type="checkbox"/> 是 <input checked="" type="checkbox"/> 否
	高齡照護體驗	2	6	<input checked="" type="checkbox"/> 汽車修護科 <input checked="" type="checkbox"/> 水電技術科 <input checked="" type="checkbox"/> 視聽電子修護科	<input type="checkbox"/>	<input type="checkbox"/>	<input checked="" type="checkbox"/>	<input type="checkbox"/>	<input type="checkbox"/> 例行性 <input type="checkbox"/> 獨創性 <input type="checkbox"/> 服務學習 <input type="checkbox"/> 其它	<input type="checkbox"/> 內聘 <input checked="" type="checkbox"/> 外聘	<input type="checkbox"/> 是 <input checked="" type="checkbox"/> 否
	飲食均衡調味	2	3	<input checked="" type="checkbox"/> 汽車修護科 <input checked="" type="checkbox"/> 水電技術科 <input checked="" type="checkbox"/> 視聽電子修護科	<input type="checkbox"/>	<input type="checkbox"/>	<input checked="" type="checkbox"/>	<input type="checkbox"/>	<input type="checkbox"/> 例行性 <input type="checkbox"/> 獨創性 <input type="checkbox"/> 服務學習 <input type="checkbox"/> 其它	<input type="checkbox"/> 內聘 <input checked="" type="checkbox"/> 外聘	<input type="checkbox"/> 是 <input checked="" type="checkbox"/> 否
	活下去的生命教育	2	3	<input checked="" type="checkbox"/> 汽車修護科 <input checked="" type="checkbox"/> 水電技術科 <input checked="" type="checkbox"/> 視聽電子修護科	<input type="checkbox"/>	<input type="checkbox"/>	<input checked="" type="checkbox"/>	<input type="checkbox"/>	<input type="checkbox"/> 例行性 <input type="checkbox"/> 獨創性 <input type="checkbox"/> 服務學習 <input type="checkbox"/> 其它	<input type="checkbox"/> 內聘 <input checked="" type="checkbox"/> 外聘	<input type="checkbox"/> 是 <input checked="" type="checkbox"/> 否
	OH讀心術養成	2	3	<input checked="" type="checkbox"/> 汽車修護科 <input checked="" type="checkbox"/> 水電技術科 <input checked="" type="checkbox"/> 視聽電子修護科	<input type="checkbox"/>	<input type="checkbox"/>	<input checked="" type="checkbox"/>	<input type="checkbox"/>	<input type="checkbox"/> 例行性 <input type="checkbox"/> 獨創性 <input type="checkbox"/> 服務學習 <input type="checkbox"/> 其它	<input type="checkbox"/> 內聘 <input checked="" type="checkbox"/> 外聘	<input type="checkbox"/> 是 <input checked="" type="checkbox"/> 否
	生命密碼探索	2	6	<input checked="" type="checkbox"/> 汽車修護科 <input checked="" type="checkbox"/> 水電技術科 <input checked="" type="checkbox"/> 視聽電子修護科	<input type="checkbox"/>	<input type="checkbox"/>	<input checked="" type="checkbox"/>	<input type="checkbox"/>	<input type="checkbox"/> 例行性 <input type="checkbox"/> 獨創性 <input type="checkbox"/> 服務學習 <input type="checkbox"/> 其它	<input type="checkbox"/> 內聘 <input checked="" type="checkbox"/> 外聘	<input type="checkbox"/> 是 <input checked="" type="checkbox"/> 否
	景觀植物盆栽	2	6	<input checked="" type="checkbox"/> 汽車修護科 <input checked="" type="checkbox"/> 水電技術科 <input checked="" type="checkbox"/> 視聽電子修護科	<input type="checkbox"/>	<input type="checkbox"/>	<input checked="" type="checkbox"/>	<input type="checkbox"/>	<input type="checkbox"/> 例行性 <input type="checkbox"/> 獨創性 <input type="checkbox"/> 服務學習 <input type="checkbox"/> 其它	<input type="checkbox"/> 內聘 <input checked="" type="checkbox"/> 外聘	<input type="checkbox"/> 是 <input checked="" type="checkbox"/> 否
	自主學習	2	18	<input checked="" type="checkbox"/> 汽車修護科 <input checked="" type="checkbox"/> 水電技術科 <input checked="" type="checkbox"/> 視聽電子修護科	<input checked="" type="checkbox"/>	<input type="checkbox"/>	<input type="checkbox"/>	<input type="checkbox"/>	<input type="checkbox"/> 例行性 <input type="checkbox"/> 獨創性 <input type="checkbox"/> 服務學習 <input type="checkbox"/> 其它	<input checked="" type="checkbox"/> 內聘 <input type="checkbox"/> 外聘	<input type="checkbox"/> 是 <input checked="" type="checkbox"/> 否
	高一平面幾何精進教學	1	12	<input checked="" type="checkbox"/> 汽車修護科 <input checked="" type="checkbox"/> 水電技術科 <input checked="" type="checkbox"/> 視聽電子修護科	<input type="checkbox"/>	<input type="checkbox"/>	<input type="checkbox"/>	<input checked="" type="checkbox"/>	<input type="checkbox"/> 例行性 <input type="checkbox"/> 獨創性 <input type="checkbox"/> 服務學習 <input type="checkbox"/> 其它	<input checked="" type="checkbox"/> 內聘 <input type="checkbox"/> 外聘	<input type="checkbox"/> 是 <input checked="" type="checkbox"/> 否

開設 年段	開設 名稱	每 週 節 數	開 設 週 數	實施 對象	開設類型(可勾選)					師資 規劃 (勾選 是否 內外聘)	備註 (勾選 是否 授學分)
					自 主 學 習	選 手 培 訓	充 實 (增 廣) 性 教 學	補 強 性 教 學	學 校 特 色 活 動		
第一學年 第一學期	英文詞性應用精進教學	1	12	<input checked="" type="checkbox"/> 汽車修護科 <input checked="" type="checkbox"/> 水電技術科 <input checked="" type="checkbox"/> 視聽電子修護科	<input type="checkbox"/>	<input type="checkbox"/>	<input type="checkbox"/>	<input checked="" type="checkbox"/>	<input type="checkbox"/> 例行性 <input type="checkbox"/> 獨創性 <input type="checkbox"/> 服務學習 <input type="checkbox"/> 其它	<input checked="" type="radio"/> 內聘 <input type="radio"/> 外聘	<input type="radio"/> 是 <input checked="" type="radio"/> 否
	發現文章的邏輯架構	1	6	<input checked="" type="checkbox"/> 汽車修護科 <input checked="" type="checkbox"/> 水電技術科 <input checked="" type="checkbox"/> 視聽電子修護科	<input type="checkbox"/>	<input type="checkbox"/>	<input checked="" type="checkbox"/>	<input type="checkbox"/>	<input type="checkbox"/> 例行性 <input type="checkbox"/> 獨創性 <input type="checkbox"/> 服務學習 <input type="checkbox"/> 其它	<input checked="" type="radio"/> 內聘 <input type="radio"/> 外聘	<input type="radio"/> 是 <input checked="" type="radio"/> 否
	認識文章的長相	1	6	<input checked="" type="checkbox"/> 汽車修護科 <input checked="" type="checkbox"/> 水電技術科 <input checked="" type="checkbox"/> 視聽電子修護科	<input type="checkbox"/>	<input type="checkbox"/>	<input checked="" type="checkbox"/>	<input type="checkbox"/>	<input type="checkbox"/> 例行性 <input type="checkbox"/> 獨創性 <input type="checkbox"/> 服務學習 <input type="checkbox"/> 其它	<input checked="" type="radio"/> 內聘 <input type="radio"/> 外聘	<input type="radio"/> 是 <input checked="" type="radio"/> 否
	英文小注音	1	6	<input checked="" type="checkbox"/> 汽車修護科 <input checked="" type="checkbox"/> 水電技術科 <input checked="" type="checkbox"/> 視聽電子修護科	<input type="checkbox"/>	<input type="checkbox"/>	<input checked="" type="checkbox"/>	<input type="checkbox"/>	<input type="checkbox"/> 例行性 <input type="checkbox"/> 獨創性 <input type="checkbox"/> 服務學習 <input type="checkbox"/> 其它	<input checked="" type="radio"/> 內聘 <input type="radio"/> 外聘	<input type="radio"/> 是 <input checked="" type="radio"/> 否
	高一國文形音義修辭應用精進教學	1	12	<input checked="" type="checkbox"/> 汽車修護科 <input checked="" type="checkbox"/> 水電技術科 <input checked="" type="checkbox"/> 視聽電子修護科	<input type="checkbox"/>	<input type="checkbox"/>	<input type="checkbox"/>	<input checked="" type="checkbox"/>	<input type="checkbox"/> 例行性 <input type="checkbox"/> 獨創性 <input type="checkbox"/> 服務學習 <input type="checkbox"/> 其它	<input checked="" type="radio"/> 內聘 <input type="radio"/> 外聘	<input type="radio"/> 是 <input checked="" type="radio"/> 否
	英語閱讀精進研究	1	6	<input checked="" type="checkbox"/> 汽車修護科 <input checked="" type="checkbox"/> 水電技術科 <input checked="" type="checkbox"/> 視聽電子修護科	<input type="checkbox"/>	<input type="checkbox"/>	<input checked="" type="checkbox"/>	<input type="checkbox"/>	<input type="checkbox"/> 例行性 <input type="checkbox"/> 獨創性 <input type="checkbox"/> 服務學習 <input type="checkbox"/> 其它	<input checked="" type="radio"/> 內聘 <input type="radio"/> 外聘	<input type="radio"/> 是 <input checked="" type="radio"/> 否
	尊嚴護老-日常照顧知能	2	4	<input checked="" type="checkbox"/> 汽車修護科 <input checked="" type="checkbox"/> 水電技術科 <input checked="" type="checkbox"/> 視聽電子修護科	<input checked="" type="checkbox"/>	<input type="checkbox"/>	<input type="checkbox"/>	<input type="checkbox"/>	<input type="checkbox"/> 例行性 <input type="checkbox"/> 獨創性 <input type="checkbox"/> 服務學習 <input type="checkbox"/> 其它	<input type="radio"/> 內聘 <input checked="" type="radio"/> 外聘	<input type="radio"/> 是 <input checked="" type="radio"/> 否
	生命軌跡-認識老化與健康照顧	2	5	<input checked="" type="checkbox"/> 汽車修護科 <input checked="" type="checkbox"/> 水電技術科 <input checked="" type="checkbox"/> 視聽電子修護科	<input checked="" type="checkbox"/>	<input type="checkbox"/>	<input type="checkbox"/>	<input type="checkbox"/>	<input type="checkbox"/> 例行性 <input type="checkbox"/> 獨創性 <input type="checkbox"/> 服務學習 <input type="checkbox"/> 其它	<input type="radio"/> 內聘 <input checked="" type="radio"/> 外聘	<input type="radio"/> 是 <input checked="" type="radio"/> 否
	英語寫作精進研究	1	6	<input checked="" type="checkbox"/> 汽車修護科 <input checked="" type="checkbox"/> 水電技術科 <input checked="" type="checkbox"/> 視聽電子修護科	<input type="checkbox"/>	<input type="checkbox"/>	<input checked="" type="checkbox"/>	<input type="checkbox"/>	<input type="checkbox"/> 例行性 <input type="checkbox"/> 獨創性 <input type="checkbox"/> 服務學習 <input type="checkbox"/> 其它	<input checked="" type="radio"/> 內聘 <input type="radio"/> 外聘	<input type="radio"/> 是 <input checked="" type="radio"/> 否
	英語聽力精進研究	1	6	<input checked="" type="checkbox"/> 汽車修護科 <input checked="" type="checkbox"/> 水電技術科 <input checked="" type="checkbox"/> 視聽電子修護科	<input type="checkbox"/>	<input type="checkbox"/>	<input checked="" type="checkbox"/>	<input type="checkbox"/>	<input type="checkbox"/> 例行性 <input type="checkbox"/> 獨創性 <input type="checkbox"/> 服務學習 <input type="checkbox"/> 其它	<input checked="" type="radio"/> 內聘 <input type="radio"/> 外聘	<input type="radio"/> 是 <input checked="" type="radio"/> 否
	變形英文單字ABC	1	6	<input checked="" type="checkbox"/> 汽車修護科 <input checked="" type="checkbox"/> 水電技術科 <input checked="" type="checkbox"/> 視聽電子修護科	<input type="checkbox"/>	<input type="checkbox"/>	<input checked="" type="checkbox"/>	<input type="checkbox"/>	<input type="checkbox"/> 例行性 <input type="checkbox"/> 獨創性 <input type="checkbox"/> 服務學習 <input type="checkbox"/> 其它	<input checked="" type="radio"/> 內聘 <input type="radio"/> 外聘	<input type="radio"/> 是 <input checked="" type="radio"/> 否
	找到文章的關鍵詞	1	6	<input checked="" type="checkbox"/> 汽車修護科 <input checked="" type="checkbox"/> 水電技術科 <input checked="" type="checkbox"/> 視聽電子修護科	<input type="checkbox"/>	<input type="checkbox"/>	<input checked="" type="checkbox"/>	<input type="checkbox"/>	<input type="checkbox"/> 例行性 <input type="checkbox"/> 獨創性 <input type="checkbox"/> 服務學習 <input type="checkbox"/> 其它	<input checked="" type="radio"/> 內聘 <input type="radio"/> 外聘	<input type="radio"/> 是 <input checked="" type="radio"/> 否

開設 年段	開設 名稱	每 週 節 數	開 設 週 數	實 施 對 象	開設類型(可勾選)					師 資 規 劃 ( <input type="checkbox"/> 選 <input type="checkbox"/> 否 內 外 聘)	備 註 ( <input type="checkbox"/> 選 <input type="checkbox"/> 否 授 學 分)	
					自 主 學 習	選 手 培 訓	充 實 ( 增 廣 ) 性 教 學	補 強 性 教 學	學 校 特 色 活 動			
第一學期	英文大聲說Let' s Speak	1	6	<input checked="" type="checkbox"/> 汽車修護科 <input checked="" type="checkbox"/> 水電技術科 <input checked="" type="checkbox"/> 視聽電子修護科	<input type="checkbox"/>	<input type="checkbox"/>	<input checked="" type="checkbox"/>	<input type="checkbox"/>	<input type="checkbox"/> 例行性 <input type="checkbox"/> 獨創性 <input type="checkbox"/> 服務學習 <input type="checkbox"/> 其它	<input checked="" type="checkbox"/> 內聘 <input type="checkbox"/> 外聘	<input type="checkbox"/> 是 <input checked="" type="checkbox"/> 否	
	主題分析的閱讀	1	6	<input checked="" type="checkbox"/> 汽車修護科 <input checked="" type="checkbox"/> 水電技術科 <input checked="" type="checkbox"/> 視聽電子修護科	<input type="checkbox"/>	<input type="checkbox"/>	<input checked="" type="checkbox"/>	<input type="checkbox"/>	<input type="checkbox"/> 例行性 <input type="checkbox"/> 獨創性 <input type="checkbox"/> 服務學習 <input type="checkbox"/> 其它	<input checked="" type="checkbox"/> 內聘 <input type="checkbox"/> 外聘	<input type="checkbox"/> 是 <input checked="" type="checkbox"/> 否	
	認識英文單字的結構	1	6	<input checked="" type="checkbox"/> 汽車修護科 <input checked="" type="checkbox"/> 水電技術科 <input checked="" type="checkbox"/> 視聽電子修護科	<input type="checkbox"/>	<input type="checkbox"/>	<input checked="" type="checkbox"/>	<input type="checkbox"/>	<input type="checkbox"/> 例行性 <input type="checkbox"/> 獨創性 <input type="checkbox"/> 服務學習 <input type="checkbox"/> 其它	<input checked="" type="checkbox"/> 內聘 <input type="checkbox"/> 外聘	<input type="checkbox"/> 是 <input checked="" type="checkbox"/> 否	
	基礎志工培訓	1	12	<input checked="" type="checkbox"/> 汽車修護科 <input checked="" type="checkbox"/> 水電技術科 <input checked="" type="checkbox"/> 視聽電子修護科	<input type="checkbox"/>	<input type="checkbox"/>	<input type="checkbox"/>	<input type="checkbox"/>	<input type="checkbox"/> 例行性 <input checked="" type="checkbox"/> 獨創性 <input type="checkbox"/> 服務學習 <input type="checkbox"/> 其它	<input checked="" type="checkbox"/> 內聘 <input type="checkbox"/> 外聘	<input type="checkbox"/> 是 <input checked="" type="checkbox"/> 否	
	英語口說精進研究	1	6	<input checked="" type="checkbox"/> 汽車修護科 <input checked="" type="checkbox"/> 水電技術科 <input checked="" type="checkbox"/> 視聽電子修護科	<input type="checkbox"/>	<input type="checkbox"/>	<input checked="" type="checkbox"/>	<input type="checkbox"/>	<input type="checkbox"/> 例行性 <input type="checkbox"/> 獨創性 <input type="checkbox"/> 服務學習 <input type="checkbox"/> 其它	<input checked="" type="checkbox"/> 內聘 <input type="checkbox"/> 外聘	<input type="checkbox"/> 是 <input checked="" type="checkbox"/> 否	
第一學年	第二學期	科技生活體驗	2	3	<input checked="" type="checkbox"/> 汽車修護科 <input checked="" type="checkbox"/> 水電技術科 <input checked="" type="checkbox"/> 視聽電子修護科	<input type="checkbox"/>	<input type="checkbox"/>	<input checked="" type="checkbox"/>	<input type="checkbox"/>	<input type="checkbox"/> 例行性 <input type="checkbox"/> 獨創性 <input type="checkbox"/> 服務學習 <input type="checkbox"/> 其它	<input type="checkbox"/> 內聘 <input checked="" type="checkbox"/> 外聘	<input type="checkbox"/> 是 <input checked="" type="checkbox"/> 否
		數位行銷訓練	2	3	<input checked="" type="checkbox"/> 汽車修護科 <input checked="" type="checkbox"/> 水電技術科 <input checked="" type="checkbox"/> 視聽電子修護科	<input type="checkbox"/>	<input type="checkbox"/>	<input checked="" type="checkbox"/>	<input type="checkbox"/>	<input type="checkbox"/> 例行性 <input type="checkbox"/> 獨創性 <input type="checkbox"/> 服務學習 <input type="checkbox"/> 其它	<input type="checkbox"/> 內聘 <input checked="" type="checkbox"/> 外聘	<input type="checkbox"/> 是 <input checked="" type="checkbox"/> 否
		高齡照護體驗	2	6	<input checked="" type="checkbox"/> 汽車修護科 <input checked="" type="checkbox"/> 水電技術科 <input checked="" type="checkbox"/> 視聽電子修護科	<input type="checkbox"/>	<input type="checkbox"/>	<input checked="" type="checkbox"/>	<input type="checkbox"/>	<input type="checkbox"/> 例行性 <input type="checkbox"/> 獨創性 <input type="checkbox"/> 服務學習 <input type="checkbox"/> 其它	<input type="checkbox"/> 內聘 <input checked="" type="checkbox"/> 外聘	<input type="checkbox"/> 是 <input checked="" type="checkbox"/> 否
	第一學期	飲食均衡調味	2	3	<input checked="" type="checkbox"/> 汽車修護科 <input checked="" type="checkbox"/> 水電技術科 <input checked="" type="checkbox"/> 視聽電子修護科	<input type="checkbox"/>	<input type="checkbox"/>	<input checked="" type="checkbox"/>	<input type="checkbox"/>	<input type="checkbox"/> 例行性 <input type="checkbox"/> 獨創性 <input type="checkbox"/> 服務學習 <input type="checkbox"/> 其它	<input type="checkbox"/> 內聘 <input checked="" type="checkbox"/> 外聘	<input type="checkbox"/> 是 <input checked="" type="checkbox"/> 否
		活下去的生命教育	2	3	<input checked="" type="checkbox"/> 汽車修護科 <input checked="" type="checkbox"/> 水電技術科 <input checked="" type="checkbox"/> 視聽電子修護科	<input type="checkbox"/>	<input type="checkbox"/>	<input checked="" type="checkbox"/>	<input type="checkbox"/>	<input type="checkbox"/> 例行性 <input type="checkbox"/> 獨創性 <input type="checkbox"/> 服務學習 <input type="checkbox"/> 其它	<input type="checkbox"/> 內聘 <input checked="" type="checkbox"/> 外聘	<input type="checkbox"/> 是 <input checked="" type="checkbox"/> 否
		OH讀心術養成	2	3	<input checked="" type="checkbox"/> 汽車修護科 <input checked="" type="checkbox"/> 水電技術科 <input checked="" type="checkbox"/> 視聽電子修護科	<input type="checkbox"/>	<input type="checkbox"/>	<input checked="" type="checkbox"/>	<input type="checkbox"/>	<input type="checkbox"/> 例行性 <input type="checkbox"/> 獨創性 <input type="checkbox"/> 服務學習 <input type="checkbox"/> 其它	<input type="checkbox"/> 內聘 <input checked="" type="checkbox"/> 外聘	<input type="checkbox"/> 是 <input checked="" type="checkbox"/> 否
		生命密碼探索	2	6	<input checked="" type="checkbox"/> 汽車修護科 <input checked="" type="checkbox"/> 水電技術科 <input checked="" type="checkbox"/> 視聽電子修護科	<input type="checkbox"/>	<input type="checkbox"/>	<input checked="" type="checkbox"/>	<input type="checkbox"/>	<input type="checkbox"/> 例行性 <input type="checkbox"/> 獨創性 <input type="checkbox"/> 服務學習 <input type="checkbox"/> 其它	<input type="checkbox"/> 內聘 <input checked="" type="checkbox"/> 外聘	<input type="checkbox"/> 是 <input checked="" type="checkbox"/> 否

開設 年段	開設 名稱	每 週 節 數	開 設 週 數	實施 對象	開設類型(可勾選)					師資 規劃 (勾選 是否 內外聘)	備註 (勾選 是否 授學分)
					自 主 學 習	選 手 培 訓	充 實 (增 廣) 性 教 學	補 強 性 教 學	學 校 特 色 活 動		
第一學年 第二學期	景觀植物盆栽	2	6	<input checked="" type="checkbox"/> 汽車修護科 <input checked="" type="checkbox"/> 水電技術科 <input checked="" type="checkbox"/> 視聽電子修護科	<input type="checkbox"/>	<input type="checkbox"/>	<input checked="" type="checkbox"/>	<input type="checkbox"/>	<input type="checkbox"/> 例行性 <input type="checkbox"/> 獨創性 <input type="checkbox"/> 服務學習 <input type="checkbox"/> 其它	<input type="checkbox"/> 內聘 <input checked="" type="checkbox"/> 外聘	<input type="checkbox"/> 是 <input checked="" type="checkbox"/> 否
	自主學習	2	18	<input checked="" type="checkbox"/> 汽車修護科 <input checked="" type="checkbox"/> 水電技術科 <input checked="" type="checkbox"/> 視聽電子修護科	<input checked="" type="checkbox"/>	<input type="checkbox"/>	<input type="checkbox"/>	<input type="checkbox"/>	<input type="checkbox"/> 例行性 <input type="checkbox"/> 獨創性 <input type="checkbox"/> 服務學習 <input type="checkbox"/> 其它	<input checked="" type="checkbox"/> 內聘 <input type="checkbox"/> 外聘	<input type="checkbox"/> 是 <input checked="" type="checkbox"/> 否
	英文日常生活實用片語	1	6	<input checked="" type="checkbox"/> 汽車修護科 <input checked="" type="checkbox"/> 水電技術科 <input checked="" type="checkbox"/> 視聽電子修護科	<input type="checkbox"/>	<input type="checkbox"/>	<input checked="" type="checkbox"/>	<input type="checkbox"/>	<input type="checkbox"/> 例行性 <input type="checkbox"/> 獨創性 <input type="checkbox"/> 服務學習 <input type="checkbox"/> 其它	<input checked="" type="checkbox"/> 內聘 <input type="checkbox"/> 外聘	<input type="checkbox"/> 是 <input checked="" type="checkbox"/> 否
	啟動有效閱讀	1	6	<input checked="" type="checkbox"/> 汽車修護科 <input checked="" type="checkbox"/> 水電技術科 <input checked="" type="checkbox"/> 視聽電子修護科	<input type="checkbox"/>	<input type="checkbox"/>	<input checked="" type="checkbox"/>	<input type="checkbox"/>	<input type="checkbox"/> 例行性 <input type="checkbox"/> 獨創性 <input type="checkbox"/> 服務學習 <input type="checkbox"/> 其它	<input checked="" type="checkbox"/> 內聘 <input type="checkbox"/> 外聘	<input type="checkbox"/> 是 <input checked="" type="checkbox"/> 否
	閱讀的預測能力	1	6	<input checked="" type="checkbox"/> 汽車修護科 <input checked="" type="checkbox"/> 水電技術科 <input checked="" type="checkbox"/> 視聽電子修護科	<input type="checkbox"/>	<input type="checkbox"/>	<input checked="" type="checkbox"/>	<input type="checkbox"/>	<input type="checkbox"/> 例行性 <input type="checkbox"/> 獨創性 <input type="checkbox"/> 服務學習 <input type="checkbox"/> 其它	<input checked="" type="checkbox"/> 內聘 <input type="checkbox"/> 外聘	<input type="checkbox"/> 是 <input checked="" type="checkbox"/> 否
	高一先秦散文唐宋韻文閱讀精進教學	1	12	<input checked="" type="checkbox"/> 汽車修護科 <input checked="" type="checkbox"/> 水電技術科 <input checked="" type="checkbox"/> 視聽電子修護科	<input type="checkbox"/>	<input type="checkbox"/>	<input type="checkbox"/>	<input checked="" type="checkbox"/>	<input type="checkbox"/> 例行性 <input type="checkbox"/> 獨創性 <input type="checkbox"/> 服務學習 <input type="checkbox"/> 其它	<input checked="" type="checkbox"/> 內聘 <input type="checkbox"/> 外聘	<input type="checkbox"/> 是 <input checked="" type="checkbox"/> 否
	高一英文語詞結構精進教學	1	12	<input checked="" type="checkbox"/> 汽車修護科 <input checked="" type="checkbox"/> 水電技術科 <input checked="" type="checkbox"/> 視聽電子修護科	<input type="checkbox"/>	<input type="checkbox"/>	<input type="checkbox"/>	<input checked="" type="checkbox"/>	<input type="checkbox"/> 例行性 <input type="checkbox"/> 獨創性 <input type="checkbox"/> 服務學習 <input type="checkbox"/> 其它	<input checked="" type="checkbox"/> 內聘 <input type="checkbox"/> 外聘	<input type="checkbox"/> 是 <input checked="" type="checkbox"/> 否
	簡易英文單字趴趴走	1	6	<input checked="" type="checkbox"/> 汽車修護科 <input checked="" type="checkbox"/> 水電技術科 <input checked="" type="checkbox"/> 視聽電子修護科	<input type="checkbox"/>	<input type="checkbox"/>	<input checked="" type="checkbox"/>	<input type="checkbox"/>	<input type="checkbox"/> 例行性 <input type="checkbox"/> 獨創性 <input type="checkbox"/> 服務學習 <input type="checkbox"/> 其它	<input checked="" type="checkbox"/> 內聘 <input type="checkbox"/> 外聘	<input type="checkbox"/> 是 <input checked="" type="checkbox"/> 否
	英語閱讀精進研究	1	6	<input checked="" type="checkbox"/> 汽車修護科 <input checked="" type="checkbox"/> 水電技術科 <input checked="" type="checkbox"/> 視聽電子修護科	<input type="checkbox"/>	<input type="checkbox"/>	<input checked="" type="checkbox"/>	<input type="checkbox"/>	<input type="checkbox"/> 例行性 <input type="checkbox"/> 獨創性 <input type="checkbox"/> 服務學習 <input type="checkbox"/> 其它	<input checked="" type="checkbox"/> 內聘 <input type="checkbox"/> 外聘	<input type="checkbox"/> 是 <input checked="" type="checkbox"/> 否
	尊嚴一生-健康照顧新知	2	5	<input checked="" type="checkbox"/> 汽車修護科 <input checked="" type="checkbox"/> 水電技術科 <input checked="" type="checkbox"/> 視聽電子修護科	<input checked="" type="checkbox"/>	<input type="checkbox"/>	<input type="checkbox"/>	<input type="checkbox"/>	<input type="checkbox"/> 例行性 <input type="checkbox"/> 獨創性 <input type="checkbox"/> 服務學習 <input type="checkbox"/> 其它	<input type="checkbox"/> 內聘 <input checked="" type="checkbox"/> 外聘	<input type="checkbox"/> 是 <input checked="" type="checkbox"/> 否
	樂齡逍遙-實踐活躍老化	2	4	<input checked="" type="checkbox"/> 汽車修護科 <input checked="" type="checkbox"/> 水電技術科 <input checked="" type="checkbox"/> 視聽電子修護科	<input checked="" type="checkbox"/>	<input type="checkbox"/>	<input type="checkbox"/>	<input type="checkbox"/>	<input type="checkbox"/> 例行性 <input type="checkbox"/> 獨創性 <input type="checkbox"/> 服務學習 <input type="checkbox"/> 其它	<input type="checkbox"/> 內聘 <input checked="" type="checkbox"/> 外聘	<input type="checkbox"/> 是 <input checked="" type="checkbox"/> 否
	英語寫作精進研究	1	6	<input checked="" type="checkbox"/> 汽車修護科 <input checked="" type="checkbox"/> 水電技術科 <input checked="" type="checkbox"/> 視聽電子修護科	<input type="checkbox"/>	<input type="checkbox"/>	<input checked="" type="checkbox"/>	<input type="checkbox"/>	<input type="checkbox"/> 例行性 <input type="checkbox"/> 獨創性 <input type="checkbox"/> 服務學習 <input type="checkbox"/> 其它	<input checked="" type="checkbox"/> 內聘 <input type="checkbox"/> 外聘	<input type="checkbox"/> 是 <input checked="" type="checkbox"/> 否

開設 年段	開設 名稱	每 週 節 數	開 設 週 數	實施 對象	開設類型(可勾選)					師資 規劃 (勾選 是否 內外聘)	備註 (勾選 是否 授學分)	
					自 主 學 習	選 手 培 訓	充 實 (增 廣) 性 教 學	補 強 性 教 學	學 校 特 色 活 動			
第一學年	第二學期	英文歌謠傳唱	1	6	<input checked="" type="checkbox"/> 汽車修護科 <input checked="" type="checkbox"/> 水電技術科 <input checked="" type="checkbox"/> 視聽電子修護科	<input type="checkbox"/>	<input type="checkbox"/>	<input checked="" type="checkbox"/>	<input type="checkbox"/>	<input type="checkbox"/> 例行性 <input type="checkbox"/> 獨創性 <input type="checkbox"/> 服務學習 <input type="checkbox"/> 其它	<input checked="" type="checkbox"/> 內聘 <input type="checkbox"/> 外聘	<input type="checkbox"/> 是 <input checked="" type="checkbox"/> 否
		高一代數精進教學	1	12	<input checked="" type="checkbox"/> 汽車修護科 <input checked="" type="checkbox"/> 水電技術科 <input checked="" type="checkbox"/> 視聽電子修護科	<input type="checkbox"/>	<input type="checkbox"/>	<input type="checkbox"/>	<input checked="" type="checkbox"/>	<input type="checkbox"/> 例行性 <input type="checkbox"/> 獨創性 <input type="checkbox"/> 服務學習 <input type="checkbox"/> 其它	<input checked="" type="checkbox"/> 內聘 <input type="checkbox"/> 外聘	<input type="checkbox"/> 是 <input checked="" type="checkbox"/> 否
		英語聽力精進研究	1	6	<input checked="" type="checkbox"/> 汽車修護科 <input checked="" type="checkbox"/> 水電技術科 <input checked="" type="checkbox"/> 視聽電子修護科	<input type="checkbox"/>	<input type="checkbox"/>	<input checked="" type="checkbox"/>	<input type="checkbox"/>	<input type="checkbox"/> 例行性 <input type="checkbox"/> 獨創性 <input type="checkbox"/> 服務學習 <input type="checkbox"/> 其它	<input checked="" type="checkbox"/> 內聘 <input type="checkbox"/> 外聘	<input type="checkbox"/> 是 <input checked="" type="checkbox"/> 否
		閱讀的提問能力	1	6	<input checked="" type="checkbox"/> 汽車修護科 <input checked="" type="checkbox"/> 水電技術科 <input checked="" type="checkbox"/> 視聽電子修護科	<input type="checkbox"/>	<input type="checkbox"/>	<input checked="" type="checkbox"/>	<input type="checkbox"/>	<input type="checkbox"/> 例行性 <input type="checkbox"/> 獨創性 <input type="checkbox"/> 服務學習 <input type="checkbox"/> 其它	<input checked="" type="checkbox"/> 內聘 <input type="checkbox"/> 外聘	<input type="checkbox"/> 是 <input checked="" type="checkbox"/> 否
		圖表與文章的結合	1	6	<input checked="" type="checkbox"/> 汽車修護科 <input checked="" type="checkbox"/> 水電技術科 <input checked="" type="checkbox"/> 視聽電子修護科	<input type="checkbox"/>	<input type="checkbox"/>	<input checked="" type="checkbox"/>	<input type="checkbox"/>	<input type="checkbox"/> 例行性 <input type="checkbox"/> 獨創性 <input type="checkbox"/> 服務學習 <input type="checkbox"/> 其它	<input checked="" type="checkbox"/> 內聘 <input type="checkbox"/> 外聘	<input type="checkbox"/> 是 <input checked="" type="checkbox"/> 否
		西方文化諺語	1	6	<input checked="" type="checkbox"/> 汽車修護科 <input checked="" type="checkbox"/> 水電技術科 <input checked="" type="checkbox"/> 視聽電子修護科	<input type="checkbox"/>	<input type="checkbox"/>	<input checked="" type="checkbox"/>	<input type="checkbox"/>	<input type="checkbox"/> 例行性 <input type="checkbox"/> 獨創性 <input type="checkbox"/> 服務學習 <input type="checkbox"/> 其它	<input checked="" type="checkbox"/> 內聘 <input type="checkbox"/> 外聘	<input type="checkbox"/> 是 <input checked="" type="checkbox"/> 否
		基礎志工培訓	1	12	<input checked="" type="checkbox"/> 汽車修護科 <input checked="" type="checkbox"/> 水電技術科 <input checked="" type="checkbox"/> 視聽電子修護科	<input type="checkbox"/>	<input type="checkbox"/>	<input type="checkbox"/>	<input type="checkbox"/>	<input type="checkbox"/> 例行性 <input checked="" type="checkbox"/> 獨創性 <input type="checkbox"/> 服務學習 <input type="checkbox"/> 其它	<input checked="" type="checkbox"/> 內聘 <input type="checkbox"/> 外聘	<input type="checkbox"/> 是 <input checked="" type="checkbox"/> 否
		英語口說精進研究	1	6	<input checked="" type="checkbox"/> 汽車修護科 <input checked="" type="checkbox"/> 水電技術科 <input checked="" type="checkbox"/> 視聽電子修護科	<input type="checkbox"/>	<input type="checkbox"/>	<input checked="" type="checkbox"/>	<input type="checkbox"/>	<input type="checkbox"/> 例行性 <input type="checkbox"/> 獨創性 <input type="checkbox"/> 服務學習 <input type="checkbox"/> 其它	<input checked="" type="checkbox"/> 內聘 <input type="checkbox"/> 外聘	<input type="checkbox"/> 是 <input checked="" type="checkbox"/> 否
		選手培訓	2	12	<input checked="" type="checkbox"/> 汽車修護科 <input checked="" type="checkbox"/> 水電技術科 <input checked="" type="checkbox"/> 視聽電子修護科	<input type="checkbox"/>	<input checked="" type="checkbox"/>	<input type="checkbox"/>	<input type="checkbox"/>	<input type="checkbox"/> 例行性 <input type="checkbox"/> 獨創性 <input type="checkbox"/> 服務學習 <input type="checkbox"/> 其它	<input checked="" type="checkbox"/> 內聘 <input type="checkbox"/> 外聘	<input type="checkbox"/> 是 <input checked="" type="checkbox"/> 否
第二學年	第一學期	數位行銷訓練	2	3	<input checked="" type="checkbox"/> 汽車修護科 <input checked="" type="checkbox"/> 水電技術科 <input checked="" type="checkbox"/> 視聽電子修護科	<input type="checkbox"/>	<input type="checkbox"/>	<input checked="" type="checkbox"/>	<input type="checkbox"/>	<input type="checkbox"/> 例行性 <input type="checkbox"/> 獨創性 <input type="checkbox"/> 服務學習 <input type="checkbox"/> 其它	<input type="checkbox"/> 內聘 <input checked="" type="checkbox"/> 外聘	<input type="checkbox"/> 是 <input checked="" type="checkbox"/> 否
		科技生活體驗	2	6	<input checked="" type="checkbox"/> 汽車修護科 <input checked="" type="checkbox"/> 水電技術科 <input checked="" type="checkbox"/> 視聽電子修護科	<input type="checkbox"/>	<input type="checkbox"/>	<input checked="" type="checkbox"/>	<input type="checkbox"/>	<input type="checkbox"/> 例行性 <input type="checkbox"/> 獨創性 <input type="checkbox"/> 服務學習 <input type="checkbox"/> 其它	<input type="checkbox"/> 內聘 <input checked="" type="checkbox"/> 外聘	<input type="checkbox"/> 是 <input checked="" type="checkbox"/> 否
		高齡照護體驗	2	6	<input checked="" type="checkbox"/> 汽車修護科 <input checked="" type="checkbox"/> 水電技術科 <input checked="" type="checkbox"/> 視聽電子修護科	<input type="checkbox"/>	<input type="checkbox"/>	<input checked="" type="checkbox"/>	<input type="checkbox"/>	<input type="checkbox"/> 例行性 <input type="checkbox"/> 獨創性 <input type="checkbox"/> 服務學習 <input type="checkbox"/> 其它	<input type="checkbox"/> 內聘 <input checked="" type="checkbox"/> 外聘	<input type="checkbox"/> 是 <input checked="" type="checkbox"/> 否

開設 年段	開設 名稱	每 週 節 數	開 設 週 數	實 施 對 象	開設類型(可勾選)					師 資 規 劃 ( <input type="checkbox"/> 選 <input type="checkbox"/> 否 內 外 聘)	備 註 ( <input type="checkbox"/> 選 <input type="checkbox"/> 否 授 學 分)	
					自 主 學 習	選 手 培 訓	充 實 ( 增 廣 ) 性 教 學	補 強 性 教 學	學 校 特 色 活 動			
第二學年	第一學期											
		飲食均衡調味	2	3	<input checked="" type="checkbox"/> 汽車修護科 <input checked="" type="checkbox"/> 水電技術科 <input checked="" type="checkbox"/> 視聽電子修護科	<input type="checkbox"/>	<input type="checkbox"/>	<input checked="" type="checkbox"/>	<input type="checkbox"/>	<input type="checkbox"/> 例行性 <input type="checkbox"/> 獨創性 <input type="checkbox"/> 服務學習 <input type="checkbox"/> 其它	<input type="checkbox"/> 內聘 <input checked="" type="checkbox"/> 外聘	<input type="checkbox"/> 是 <input checked="" type="checkbox"/> 否
		活下去的生命教育	2	3	<input checked="" type="checkbox"/> 汽車修護科 <input checked="" type="checkbox"/> 水電技術科 <input checked="" type="checkbox"/> 視聽電子修護科	<input type="checkbox"/>	<input type="checkbox"/>	<input checked="" type="checkbox"/>	<input type="checkbox"/>	<input type="checkbox"/> 例行性 <input type="checkbox"/> 獨創性 <input type="checkbox"/> 服務學習 <input type="checkbox"/> 其它	<input type="checkbox"/> 內聘 <input checked="" type="checkbox"/> 外聘	<input type="checkbox"/> 是 <input checked="" type="checkbox"/> 否
		OH讀心術養成	2	3	<input checked="" type="checkbox"/> 汽車修護科 <input checked="" type="checkbox"/> 水電技術科 <input checked="" type="checkbox"/> 視聽電子修護科	<input type="checkbox"/>	<input type="checkbox"/>	<input checked="" type="checkbox"/>	<input type="checkbox"/>	<input type="checkbox"/> 例行性 <input type="checkbox"/> 獨創性 <input type="checkbox"/> 服務學習 <input type="checkbox"/> 其它	<input type="checkbox"/> 內聘 <input checked="" type="checkbox"/> 外聘	<input type="checkbox"/> 是 <input checked="" type="checkbox"/> 否
		生命密碼探索	2	6	<input checked="" type="checkbox"/> 汽車修護科 <input checked="" type="checkbox"/> 水電技術科 <input checked="" type="checkbox"/> 視聽電子修護科	<input type="checkbox"/>	<input type="checkbox"/>	<input checked="" type="checkbox"/>	<input type="checkbox"/>	<input type="checkbox"/> 例行性 <input type="checkbox"/> 獨創性 <input type="checkbox"/> 服務學習 <input type="checkbox"/> 其它	<input type="checkbox"/> 內聘 <input checked="" type="checkbox"/> 外聘	<input type="checkbox"/> 是 <input checked="" type="checkbox"/> 否
		景觀植物盆栽	2	6	<input checked="" type="checkbox"/> 汽車修護科 <input checked="" type="checkbox"/> 水電技術科 <input checked="" type="checkbox"/> 視聽電子修護科	<input type="checkbox"/>	<input type="checkbox"/>	<input checked="" type="checkbox"/>	<input type="checkbox"/>	<input type="checkbox"/> 例行性 <input type="checkbox"/> 獨創性 <input type="checkbox"/> 服務學習 <input type="checkbox"/> 其它	<input type="checkbox"/> 內聘 <input checked="" type="checkbox"/> 外聘	<input type="checkbox"/> 是 <input checked="" type="checkbox"/> 否
		自主學習	2	18	<input checked="" type="checkbox"/> 汽車修護科 <input checked="" type="checkbox"/> 水電技術科 <input checked="" type="checkbox"/> 視聽電子修護科	<input checked="" type="checkbox"/>	<input type="checkbox"/>	<input type="checkbox"/>	<input type="checkbox"/>	<input type="checkbox"/> 例行性 <input type="checkbox"/> 獨創性 <input type="checkbox"/> 服務學習 <input type="checkbox"/> 其它	<input checked="" type="checkbox"/> 內聘 <input type="checkbox"/> 外聘	<input type="checkbox"/> 是 <input checked="" type="checkbox"/> 否
		小說與電影	1	6	<input checked="" type="checkbox"/> 汽車修護科 <input checked="" type="checkbox"/> 水電技術科 <input checked="" type="checkbox"/> 視聽電子修護科	<input type="checkbox"/>	<input type="checkbox"/>	<input checked="" type="checkbox"/>	<input type="checkbox"/>	<input type="checkbox"/> 例行性 <input type="checkbox"/> 獨創性 <input type="checkbox"/> 服務學習 <input type="checkbox"/> 其它	<input checked="" type="checkbox"/> 內聘 <input type="checkbox"/> 外聘	<input type="checkbox"/> 是 <input checked="" type="checkbox"/> 否
		簡易英文對話	1	6	<input checked="" type="checkbox"/> 汽車修護科 <input checked="" type="checkbox"/> 水電技術科 <input checked="" type="checkbox"/> 視聽電子修護科	<input type="checkbox"/>	<input type="checkbox"/>	<input checked="" type="checkbox"/>	<input type="checkbox"/>	<input type="checkbox"/> 例行性 <input type="checkbox"/> 獨創性 <input type="checkbox"/> 服務學習 <input type="checkbox"/> 其它	<input checked="" type="checkbox"/> 內聘 <input type="checkbox"/> 外聘	<input type="checkbox"/> 是 <input checked="" type="checkbox"/> 否
		食在有學問	1	6	<input checked="" type="checkbox"/> 汽車修護科 <input checked="" type="checkbox"/> 水電技術科 <input checked="" type="checkbox"/> 視聽電子修護科	<input type="checkbox"/>	<input type="checkbox"/>	<input checked="" type="checkbox"/>	<input type="checkbox"/>	<input type="checkbox"/> 例行性 <input type="checkbox"/> 獨創性 <input type="checkbox"/> 服務學習 <input type="checkbox"/> 其它	<input checked="" type="checkbox"/> 內聘 <input type="checkbox"/> 外聘	<input type="checkbox"/> 是 <input checked="" type="checkbox"/> 否
		高二統計精進教學	1	12	<input checked="" type="checkbox"/> 汽車修護科 <input checked="" type="checkbox"/> 水電技術科 <input checked="" type="checkbox"/> 視聽電子修護科	<input type="checkbox"/>	<input type="checkbox"/>	<input type="checkbox"/>	<input checked="" type="checkbox"/>	<input type="checkbox"/> 例行性 <input type="checkbox"/> 獨創性 <input type="checkbox"/> 服務學習 <input type="checkbox"/> 其它	<input checked="" type="checkbox"/> 內聘 <input type="checkbox"/> 外聘	<input type="checkbox"/> 是 <input checked="" type="checkbox"/> 否
		歌詠生命之歌	1	6	<input checked="" type="checkbox"/> 汽車修護科 <input checked="" type="checkbox"/> 水電技術科 <input checked="" type="checkbox"/> 視聽電子修護科	<input type="checkbox"/>	<input type="checkbox"/>	<input checked="" type="checkbox"/>	<input type="checkbox"/>	<input type="checkbox"/> 例行性 <input type="checkbox"/> 獨創性 <input type="checkbox"/> 服務學習 <input type="checkbox"/> 其它	<input checked="" type="checkbox"/> 內聘 <input type="checkbox"/> 外聘	<input type="checkbox"/> 是 <input checked="" type="checkbox"/> 否
英語閱讀精進研究	1	6	<input checked="" type="checkbox"/> 汽車修護科 <input checked="" type="checkbox"/> 水電技術科 <input checked="" type="checkbox"/> 視聽電子修護科	<input type="checkbox"/>	<input type="checkbox"/>	<input checked="" type="checkbox"/>	<input type="checkbox"/>	<input type="checkbox"/> 例行性 <input type="checkbox"/> 獨創性 <input type="checkbox"/> 服務學習 <input type="checkbox"/> 其它	<input checked="" type="checkbox"/> 內聘 <input type="checkbox"/> 外聘	<input type="checkbox"/> 是 <input checked="" type="checkbox"/> 否		

開設 年段	開設 名稱	每 週 節 數	開 設 週 數	實 施 對 象	開設類型(可勾選)					師 資 規 劃 ( <input type="checkbox"/> 選 <input type="checkbox"/> 否 內 外 聘)	備 註 ( <input type="checkbox"/> 選 <input type="checkbox"/> 否 授 學 分)		
					自 主 學 習	選 手 培 訓	充 實 ( <input type="checkbox"/> 增 <input type="checkbox"/> 廣) 性 教 學	補 強 性 教 學	學 校 特 色 活 動				
第二學年	第一學期	閱讀悅有趣	1	6	<input checked="" type="checkbox"/> 汽車修護科 <input checked="" type="checkbox"/> 水電技術科 <input checked="" type="checkbox"/> 視聽電子修護科	<input type="checkbox"/>	<input type="checkbox"/>	<input checked="" type="checkbox"/>	<input type="checkbox"/>	<input type="checkbox"/> 例行性 <input type="checkbox"/> 獨創性 <input type="checkbox"/> 服務學習 <input type="checkbox"/> 其它	<input checked="" type="checkbox"/> 內聘 <input type="checkbox"/> 外聘	<input type="checkbox"/> 是 <input checked="" type="checkbox"/> 否	
		英語寫作精進研究	1	6	<input checked="" type="checkbox"/> 汽車修護科 <input checked="" type="checkbox"/> 水電技術科 <input checked="" type="checkbox"/> 視聽電子修護科	<input type="checkbox"/>	<input type="checkbox"/>	<input checked="" type="checkbox"/>	<input type="checkbox"/>	<input type="checkbox"/> 例行性 <input type="checkbox"/> 獨創性 <input type="checkbox"/> 服務學習 <input type="checkbox"/> 其它	<input checked="" type="checkbox"/> 內聘 <input type="checkbox"/> 外聘	<input type="checkbox"/> 是 <input checked="" type="checkbox"/> 否	
		字詞排排站	1	6	<input checked="" type="checkbox"/> 汽車修護科 <input checked="" type="checkbox"/> 水電技術科 <input checked="" type="checkbox"/> 視聽電子修護科	<input type="checkbox"/>	<input type="checkbox"/>	<input checked="" type="checkbox"/>	<input type="checkbox"/>	<input type="checkbox"/> 例行性 <input type="checkbox"/> 獨創性 <input type="checkbox"/> 服務學習 <input type="checkbox"/> 其它	<input checked="" type="checkbox"/> 內聘 <input type="checkbox"/> 外聘	<input type="checkbox"/> 是 <input checked="" type="checkbox"/> 否	
		英語聽力精進研究	1	6	<input checked="" type="checkbox"/> 汽車修護科 <input checked="" type="checkbox"/> 水電技術科 <input checked="" type="checkbox"/> 視聽電子修護科	<input type="checkbox"/>	<input type="checkbox"/>	<input checked="" type="checkbox"/>	<input type="checkbox"/>	<input type="checkbox"/> 例行性 <input type="checkbox"/> 獨創性 <input type="checkbox"/> 服務學習 <input type="checkbox"/> 其它	<input checked="" type="checkbox"/> 內聘 <input type="checkbox"/> 外聘	<input type="checkbox"/> 是 <input checked="" type="checkbox"/> 否	
		外國人講古	1	6	<input checked="" type="checkbox"/> 汽車修護科 <input checked="" type="checkbox"/> 水電技術科 <input checked="" type="checkbox"/> 視聽電子修護科	<input type="checkbox"/>	<input type="checkbox"/>	<input checked="" type="checkbox"/>	<input type="checkbox"/>	<input type="checkbox"/> 例行性 <input type="checkbox"/> 獨創性 <input type="checkbox"/> 服務學習 <input type="checkbox"/> 其它	<input checked="" type="checkbox"/> 內聘 <input type="checkbox"/> 外聘	<input type="checkbox"/> 是 <input checked="" type="checkbox"/> 否	
		愛上莎士比亞	1	6	<input checked="" type="checkbox"/> 汽車修護科 <input checked="" type="checkbox"/> 水電技術科 <input checked="" type="checkbox"/> 視聽電子修護科	<input type="checkbox"/>	<input type="checkbox"/>	<input checked="" type="checkbox"/>	<input type="checkbox"/>	<input type="checkbox"/> 例行性 <input type="checkbox"/> 獨創性 <input type="checkbox"/> 服務學習 <input type="checkbox"/> 其它	<input checked="" type="checkbox"/> 內聘 <input type="checkbox"/> 外聘	<input type="checkbox"/> 是 <input checked="" type="checkbox"/> 否	
	第二學期		高二國學常識文史能力提升精進教學	1	12	<input checked="" type="checkbox"/> 汽車修護科 <input checked="" type="checkbox"/> 水電技術科 <input checked="" type="checkbox"/> 視聽電子修護科	<input type="checkbox"/>	<input type="checkbox"/>	<input type="checkbox"/>	<input checked="" type="checkbox"/>	<input type="checkbox"/> 例行性 <input type="checkbox"/> 獨創性 <input type="checkbox"/> 服務學習 <input type="checkbox"/> 其它	<input checked="" type="checkbox"/> 內聘 <input type="checkbox"/> 外聘	<input type="checkbox"/> 是 <input checked="" type="checkbox"/> 否
			高二英文克漏字精進教學	1	12	<input checked="" type="checkbox"/> 汽車修護科 <input checked="" type="checkbox"/> 水電技術科 <input checked="" type="checkbox"/> 視聽電子修護科	<input type="checkbox"/>	<input type="checkbox"/>	<input type="checkbox"/>	<input checked="" type="checkbox"/>	<input type="checkbox"/> 例行性 <input type="checkbox"/> 獨創性 <input type="checkbox"/> 服務學習 <input type="checkbox"/> 其它	<input checked="" type="checkbox"/> 內聘 <input type="checkbox"/> 外聘	<input type="checkbox"/> 是 <input checked="" type="checkbox"/> 否
			基礎志工培訓	1	12	<input checked="" type="checkbox"/> 汽車修護科 <input checked="" type="checkbox"/> 水電技術科 <input checked="" type="checkbox"/> 視聽電子修護科	<input type="checkbox"/>	<input type="checkbox"/>	<input type="checkbox"/>	<input type="checkbox"/>	<input type="checkbox"/> 例行性 <input checked="" type="checkbox"/> 獨創性 <input type="checkbox"/> 服務學習 <input type="checkbox"/> 其它	<input checked="" type="checkbox"/> 內聘 <input type="checkbox"/> 外聘	<input type="checkbox"/> 是 <input checked="" type="checkbox"/> 否
			英語口說精進研究	1	6	<input checked="" type="checkbox"/> 汽車修護科 <input checked="" type="checkbox"/> 水電技術科 <input checked="" type="checkbox"/> 視聽電子修護科	<input type="checkbox"/>	<input type="checkbox"/>	<input checked="" type="checkbox"/>	<input type="checkbox"/>	<input type="checkbox"/> 例行性 <input type="checkbox"/> 獨創性 <input type="checkbox"/> 服務學習 <input type="checkbox"/> 其它	<input checked="" type="checkbox"/> 內聘 <input type="checkbox"/> 外聘	<input type="checkbox"/> 是 <input checked="" type="checkbox"/> 否
			選手培訓	2	12	<input checked="" type="checkbox"/> 汽車修護科 <input checked="" type="checkbox"/> 水電技術科 <input checked="" type="checkbox"/> 視聽電子修護科	<input type="checkbox"/>	<input checked="" type="checkbox"/>	<input type="checkbox"/>	<input type="checkbox"/>	<input type="checkbox"/> 例行性 <input type="checkbox"/> 獨創性 <input type="checkbox"/> 服務學習 <input type="checkbox"/> 其它	<input checked="" type="checkbox"/> 內聘 <input type="checkbox"/> 外聘	<input type="checkbox"/> 是 <input checked="" type="checkbox"/> 否
			科技生活體驗	2	6	<input checked="" type="checkbox"/> 汽車修護科 <input checked="" type="checkbox"/> 水電技術科 <input checked="" type="checkbox"/> 視聽電子修護科	<input type="checkbox"/>	<input type="checkbox"/>	<input checked="" type="checkbox"/>	<input type="checkbox"/>	<input type="checkbox"/> 例行性 <input type="checkbox"/> 獨創性 <input type="checkbox"/> 服務學習 <input type="checkbox"/> 其它	<input type="checkbox"/> 內聘 <input checked="" type="checkbox"/> 外聘	<input type="checkbox"/> 是 <input checked="" type="checkbox"/> 否

開設 年段	開設 名稱	每 週 節 數	開 設 週 數	實 施 對 象	開設類型(可勾選)					師 資 規 劃 (勾 選 是 否 內 外 聘)	備 註 (勾 選 是 否 授 學 分)
					自 主 學 習	選 手 培 訓	充 實 (增 廣) 性 教 學	補 強 性 教 學	學 校 特 色 活 動		
第二學年 第二學期	數位行銷訓練	2	3	<input checked="" type="checkbox"/> 汽車修護科 <input checked="" type="checkbox"/> 水電技術科 <input checked="" type="checkbox"/> 視聽電子修護科	<input type="checkbox"/>	<input type="checkbox"/>	<input checked="" type="checkbox"/>	<input type="checkbox"/>	<input type="checkbox"/> 例行性 <input type="checkbox"/> 獨創性 <input type="checkbox"/> 服務學習 <input type="checkbox"/> 其它	<input type="checkbox"/> 內聘 <input checked="" type="checkbox"/> 外聘	<input type="checkbox"/> 是 <input checked="" type="checkbox"/> 否
	高齡照護體驗	2	6	<input checked="" type="checkbox"/> 汽車修護科 <input checked="" type="checkbox"/> 水電技術科 <input checked="" type="checkbox"/> 視聽電子修護科	<input type="checkbox"/>	<input type="checkbox"/>	<input checked="" type="checkbox"/>	<input type="checkbox"/>	<input type="checkbox"/> 例行性 <input type="checkbox"/> 獨創性 <input type="checkbox"/> 服務學習 <input type="checkbox"/> 其它	<input type="checkbox"/> 內聘 <input checked="" type="checkbox"/> 外聘	<input type="checkbox"/> 是 <input checked="" type="checkbox"/> 否
	飲食均衡調味	2	3	<input checked="" type="checkbox"/> 汽車修護科 <input checked="" type="checkbox"/> 水電技術科 <input checked="" type="checkbox"/> 視聽電子修護科	<input type="checkbox"/>	<input type="checkbox"/>	<input checked="" type="checkbox"/>	<input type="checkbox"/>	<input type="checkbox"/> 例行性 <input type="checkbox"/> 獨創性 <input type="checkbox"/> 服務學習 <input type="checkbox"/> 其它	<input type="checkbox"/> 內聘 <input checked="" type="checkbox"/> 外聘	<input type="checkbox"/> 是 <input checked="" type="checkbox"/> 否
	活下去的生命教育	2	3	<input checked="" type="checkbox"/> 汽車修護科 <input checked="" type="checkbox"/> 水電技術科 <input checked="" type="checkbox"/> 視聽電子修護科	<input type="checkbox"/>	<input type="checkbox"/>	<input checked="" type="checkbox"/>	<input type="checkbox"/>	<input type="checkbox"/> 例行性 <input type="checkbox"/> 獨創性 <input type="checkbox"/> 服務學習 <input type="checkbox"/> 其它	<input type="checkbox"/> 內聘 <input checked="" type="checkbox"/> 外聘	<input type="checkbox"/> 是 <input checked="" type="checkbox"/> 否
	OH讀心術養成	2	3	<input checked="" type="checkbox"/> 汽車修護科 <input checked="" type="checkbox"/> 水電技術科 <input checked="" type="checkbox"/> 視聽電子修護科	<input type="checkbox"/>	<input type="checkbox"/>	<input checked="" type="checkbox"/>	<input type="checkbox"/>	<input type="checkbox"/> 例行性 <input type="checkbox"/> 獨創性 <input type="checkbox"/> 服務學習 <input type="checkbox"/> 其它	<input type="checkbox"/> 內聘 <input checked="" type="checkbox"/> 外聘	<input type="checkbox"/> 是 <input checked="" type="checkbox"/> 否
	生命密碼探索	2	6	<input checked="" type="checkbox"/> 汽車修護科 <input checked="" type="checkbox"/> 水電技術科 <input checked="" type="checkbox"/> 視聽電子修護科	<input type="checkbox"/>	<input type="checkbox"/>	<input checked="" type="checkbox"/>	<input type="checkbox"/>	<input type="checkbox"/> 例行性 <input type="checkbox"/> 獨創性 <input type="checkbox"/> 服務學習 <input type="checkbox"/> 其它	<input type="checkbox"/> 內聘 <input checked="" type="checkbox"/> 外聘	<input type="checkbox"/> 是 <input checked="" type="checkbox"/> 否
	景觀植物盆栽	2	6	<input checked="" type="checkbox"/> 汽車修護科 <input checked="" type="checkbox"/> 水電技術科 <input checked="" type="checkbox"/> 視聽電子修護科	<input type="checkbox"/>	<input type="checkbox"/>	<input checked="" type="checkbox"/>	<input type="checkbox"/>	<input type="checkbox"/> 例行性 <input type="checkbox"/> 獨創性 <input type="checkbox"/> 服務學習 <input type="checkbox"/> 其它	<input type="checkbox"/> 內聘 <input checked="" type="checkbox"/> 外聘	<input type="checkbox"/> 是 <input checked="" type="checkbox"/> 否
	自主學習	2	18	<input checked="" type="checkbox"/> 汽車修護科 <input checked="" type="checkbox"/> 水電技術科 <input checked="" type="checkbox"/> 視聽電子修護科	<input checked="" type="checkbox"/>	<input type="checkbox"/>	<input type="checkbox"/>	<input type="checkbox"/>	<input type="checkbox"/> 例行性 <input type="checkbox"/> 獨創性 <input type="checkbox"/> 服務學習 <input type="checkbox"/> 其它	<input checked="" type="checkbox"/> 內聘 <input type="checkbox"/> 外聘	<input type="checkbox"/> 是 <input checked="" type="checkbox"/> 否
	高二國文閱讀寫作及口語表達應用精進教學	1	12	<input checked="" type="checkbox"/> 汽車修護科 <input checked="" type="checkbox"/> 水電技術科 <input checked="" type="checkbox"/> 視聽電子修護科	<input type="checkbox"/>	<input type="checkbox"/>	<input type="checkbox"/>	<input checked="" type="checkbox"/>	<input type="checkbox"/> 例行性 <input type="checkbox"/> 獨創性 <input type="checkbox"/> 服務學習 <input type="checkbox"/> 其它	<input checked="" type="checkbox"/> 內聘 <input type="checkbox"/> 外聘	<input type="checkbox"/> 是 <input checked="" type="checkbox"/> 否
	簡易英文作文寫作	1	6	<input checked="" type="checkbox"/> 汽車修護科 <input checked="" type="checkbox"/> 水電技術科 <input checked="" type="checkbox"/> 視聽電子修護科	<input type="checkbox"/>	<input type="checkbox"/>	<input checked="" type="checkbox"/>	<input type="checkbox"/>	<input type="checkbox"/> 例行性 <input type="checkbox"/> 獨創性 <input type="checkbox"/> 服務學習 <input type="checkbox"/> 其它	<input checked="" type="checkbox"/> 內聘 <input type="checkbox"/> 外聘	<input type="checkbox"/> 是 <input checked="" type="checkbox"/> 否
	文學迪士尼-文學的跨時空之旅	1	6	<input checked="" type="checkbox"/> 汽車修護科 <input checked="" type="checkbox"/> 水電技術科 <input checked="" type="checkbox"/> 視聽電子修護科	<input type="checkbox"/>	<input type="checkbox"/>	<input checked="" type="checkbox"/>	<input type="checkbox"/>	<input type="checkbox"/> 例行性 <input type="checkbox"/> 獨創性 <input type="checkbox"/> 服務學習 <input type="checkbox"/> 其它	<input checked="" type="checkbox"/> 內聘 <input type="checkbox"/> 外聘	<input type="checkbox"/> 是 <input checked="" type="checkbox"/> 否
雙語玩文學	1	6	<input checked="" type="checkbox"/> 汽車修護科 <input checked="" type="checkbox"/> 水電技術科 <input checked="" type="checkbox"/> 視聽電子修護科	<input type="checkbox"/>	<input type="checkbox"/>	<input checked="" type="checkbox"/>	<input type="checkbox"/>	<input type="checkbox"/> 例行性 <input type="checkbox"/> 獨創性 <input type="checkbox"/> 服務學習 <input type="checkbox"/> 其它	<input checked="" type="checkbox"/> 內聘 <input type="checkbox"/> 外聘	<input type="checkbox"/> 是 <input checked="" type="checkbox"/> 否	

開設 年段	開設 名稱	每 週 節 數	開 設 週 數	實 施 對 象	開設類型(可勾選)					師 資 規 劃 ( <input type="checkbox"/> 選 <input type="checkbox"/> 否 內 外 聘)	備 註 ( <input type="checkbox"/> 選 <input type="checkbox"/> 否 授 學 分)	
					自 主 學 習	選 手 培 訓	充 實 ( 增 廣 ) 性 教 學	補 強 性 教 學	學 校 特 色 活 動			
第二學年	第二學期	英文短篇故事欣賞	1	6	<input checked="" type="checkbox"/> 汽車修護科 <input checked="" type="checkbox"/> 水電技術科 <input checked="" type="checkbox"/> 視聽電子修護科	<input type="checkbox"/>	<input type="checkbox"/>	<input checked="" type="checkbox"/>	<input type="checkbox"/>	<input type="checkbox"/> 例行性 <input type="checkbox"/> 獨創性 <input type="checkbox"/> 服務學習 <input type="checkbox"/> 其它	<input checked="" type="checkbox"/> 內聘 <input type="checkbox"/> 外聘	<input type="checkbox"/> 是 <input checked="" type="checkbox"/> 否
		英語閱讀精進研究	1	6	<input checked="" type="checkbox"/> 汽車修護科 <input checked="" type="checkbox"/> 水電技術科 <input checked="" type="checkbox"/> 視聽電子修護科	<input type="checkbox"/>	<input type="checkbox"/>	<input checked="" type="checkbox"/>	<input type="checkbox"/>	<input type="checkbox"/> 例行性 <input type="checkbox"/> 獨創性 <input type="checkbox"/> 服務學習 <input type="checkbox"/> 其它	<input checked="" type="checkbox"/> 內聘 <input type="checkbox"/> 外聘	<input type="checkbox"/> 是 <input checked="" type="checkbox"/> 否
		高二微積分精進教學	1	12	<input checked="" type="checkbox"/> 汽車修護科 <input checked="" type="checkbox"/> 水電技術科 <input checked="" type="checkbox"/> 視聽電子修護科	<input type="checkbox"/>	<input type="checkbox"/>	<input type="checkbox"/>	<input checked="" type="checkbox"/>	<input type="checkbox"/> 例行性 <input type="checkbox"/> 獨創性 <input type="checkbox"/> 服務學習 <input type="checkbox"/> 其它	<input checked="" type="checkbox"/> 內聘 <input type="checkbox"/> 外聘	<input type="checkbox"/> 是 <input checked="" type="checkbox"/> 否
		英文看圖說故事	1	6	<input checked="" type="checkbox"/> 汽車修護科 <input checked="" type="checkbox"/> 水電技術科 <input checked="" type="checkbox"/> 視聽電子修護科	<input type="checkbox"/>	<input type="checkbox"/>	<input checked="" type="checkbox"/>	<input type="checkbox"/>	<input type="checkbox"/> 例行性 <input type="checkbox"/> 獨創性 <input type="checkbox"/> 服務學習 <input type="checkbox"/> 其它	<input checked="" type="checkbox"/> 內聘 <input type="checkbox"/> 外聘	<input type="checkbox"/> 是 <input checked="" type="checkbox"/> 否
		文化繽紛樂-文學文化賞析	1	2	<input checked="" type="checkbox"/> 汽車修護科 <input checked="" type="checkbox"/> 水電技術科 <input checked="" type="checkbox"/> 視聽電子修護科	<input type="checkbox"/>	<input type="checkbox"/>	<input checked="" type="checkbox"/>	<input type="checkbox"/>	<input type="checkbox"/> 例行性 <input type="checkbox"/> 獨創性 <input type="checkbox"/> 服務學習 <input type="checkbox"/> 其它	<input checked="" type="checkbox"/> 內聘 <input type="checkbox"/> 外聘	<input type="checkbox"/> 是 <input checked="" type="checkbox"/> 否
		英語聽力精進研究	1	6	<input checked="" type="checkbox"/> 汽車修護科 <input checked="" type="checkbox"/> 水電技術科 <input checked="" type="checkbox"/> 視聽電子修護科	<input type="checkbox"/>	<input type="checkbox"/>	<input checked="" type="checkbox"/>	<input type="checkbox"/>	<input type="checkbox"/> 例行性 <input type="checkbox"/> 獨創性 <input type="checkbox"/> 服務學習 <input type="checkbox"/> 其它	<input checked="" type="checkbox"/> 內聘 <input type="checkbox"/> 外聘	<input type="checkbox"/> 是 <input checked="" type="checkbox"/> 否
		樂遊桃花源-閱讀寫作課	1	6	<input checked="" type="checkbox"/> 汽車修護科 <input checked="" type="checkbox"/> 水電技術科 <input checked="" type="checkbox"/> 視聽電子修護科	<input type="checkbox"/>	<input type="checkbox"/>	<input checked="" type="checkbox"/>	<input type="checkbox"/>	<input type="checkbox"/> 例行性 <input type="checkbox"/> 獨創性 <input type="checkbox"/> 服務學習 <input type="checkbox"/> 其它	<input checked="" type="checkbox"/> 內聘 <input type="checkbox"/> 外聘	<input type="checkbox"/> 是 <input checked="" type="checkbox"/> 否
		英文流行歌曲教唱	1	6	<input checked="" type="checkbox"/> 汽車修護科 <input checked="" type="checkbox"/> 水電技術科 <input checked="" type="checkbox"/> 視聽電子修護科	<input type="checkbox"/>	<input type="checkbox"/>	<input checked="" type="checkbox"/>	<input type="checkbox"/>	<input type="checkbox"/> 例行性 <input type="checkbox"/> 獨創性 <input type="checkbox"/> 服務學習 <input type="checkbox"/> 其它	<input checked="" type="checkbox"/> 內聘 <input type="checkbox"/> 外聘	<input type="checkbox"/> 是 <input checked="" type="checkbox"/> 否
		高二英文文法精進教學	1	12	<input checked="" type="checkbox"/> 汽車修護科 <input checked="" type="checkbox"/> 水電技術科 <input checked="" type="checkbox"/> 視聽電子修護科	<input type="checkbox"/>	<input type="checkbox"/>	<input type="checkbox"/>	<input checked="" type="checkbox"/>	<input type="checkbox"/> 例行性 <input type="checkbox"/> 獨創性 <input type="checkbox"/> 服務學習 <input type="checkbox"/> 其它	<input checked="" type="checkbox"/> 內聘 <input type="checkbox"/> 外聘	<input type="checkbox"/> 是 <input checked="" type="checkbox"/> 否
		英語寫作精進研究	1	6	<input checked="" type="checkbox"/> 汽車修護科 <input checked="" type="checkbox"/> 水電技術科 <input checked="" type="checkbox"/> 視聽電子修護科	<input type="checkbox"/>	<input type="checkbox"/>	<input checked="" type="checkbox"/>	<input type="checkbox"/>	<input type="checkbox"/> 例行性 <input type="checkbox"/> 獨創性 <input type="checkbox"/> 服務學習 <input type="checkbox"/> 其它	<input checked="" type="checkbox"/> 內聘 <input type="checkbox"/> 外聘	<input type="checkbox"/> 是 <input checked="" type="checkbox"/> 否
		基礎志工培訓	1	12	<input checked="" type="checkbox"/> 汽車修護科 <input checked="" type="checkbox"/> 水電技術科 <input checked="" type="checkbox"/> 視聽電子修護科	<input type="checkbox"/>	<input type="checkbox"/>	<input type="checkbox"/>	<input type="checkbox"/>	<input type="checkbox"/> 例行性 <input checked="" type="checkbox"/> 獨創性 <input type="checkbox"/> 服務學習 <input type="checkbox"/> 其它	<input checked="" type="checkbox"/> 內聘 <input type="checkbox"/> 外聘	<input type="checkbox"/> 是 <input checked="" type="checkbox"/> 否
		英語口說精進研究	1	6	<input checked="" type="checkbox"/> 汽車修護科 <input checked="" type="checkbox"/> 水電技術科 <input checked="" type="checkbox"/> 視聽電子修護科	<input type="checkbox"/>	<input type="checkbox"/>	<input checked="" type="checkbox"/>	<input type="checkbox"/>	<input type="checkbox"/> 例行性 <input type="checkbox"/> 獨創性 <input type="checkbox"/> 服務學習 <input type="checkbox"/> 其它	<input checked="" type="checkbox"/> 內聘 <input type="checkbox"/> 外聘	<input type="checkbox"/> 是 <input checked="" type="checkbox"/> 否
第二學年	第二學期	選手培訓	2	12	<input checked="" type="checkbox"/> 汽車修護科 <input checked="" type="checkbox"/> 水電技術科 <input checked="" type="checkbox"/> 視聽電子修護科	<input type="checkbox"/>	<input checked="" type="checkbox"/>	<input type="checkbox"/>	<input type="checkbox"/>	<input type="checkbox"/> 例行性 <input type="checkbox"/> 獨創性 <input type="checkbox"/> 服務學習 <input type="checkbox"/> 其它	<input checked="" type="checkbox"/> 內聘 <input type="checkbox"/> 外聘	<input type="checkbox"/> 是 <input checked="" type="checkbox"/> 否

開設 年段	開設 名稱	每 週 節 數	開 設 週 數	實 施 對 象	開設類型(可勾選)					師 資 規 劃 ( <input type="checkbox"/> 選 <input type="checkbox"/> 否 內 外 聘)	備 註 ( <input type="checkbox"/> 選 <input type="checkbox"/> 否 授 學 分)
					自 主 學 習	選 手 培 訓	充 實 ( 增 廣 ) 性 教 學	補 強 性 教 學	學 校 特 色 活 動		
第三學年 第一學期	科技生活體驗	2	6	<input checked="" type="checkbox"/> 汽車修護科 <input checked="" type="checkbox"/> 水電技術科 <input checked="" type="checkbox"/> 視聽電子修護科	<input type="checkbox"/>	<input type="checkbox"/>	<input checked="" type="checkbox"/>	<input type="checkbox"/>	<input type="checkbox"/> 例行性 <input type="checkbox"/> 獨創性 <input type="checkbox"/> 服務學習 <input type="checkbox"/> 其它	<input type="checkbox"/> 內聘 <input checked="" type="checkbox"/> 外聘	<input type="checkbox"/> 是 <input checked="" type="checkbox"/> 否
	數位行銷訓練	2	3	<input checked="" type="checkbox"/> 汽車修護科 <input checked="" type="checkbox"/> 水電技術科 <input checked="" type="checkbox"/> 視聽電子修護科	<input type="checkbox"/>	<input type="checkbox"/>	<input checked="" type="checkbox"/>	<input type="checkbox"/>	<input type="checkbox"/> 例行性 <input type="checkbox"/> 獨創性 <input type="checkbox"/> 服務學習 <input type="checkbox"/> 其它	<input type="checkbox"/> 內聘 <input checked="" type="checkbox"/> 外聘	<input type="checkbox"/> 是 <input checked="" type="checkbox"/> 否
	高齡照護體驗	2	6	<input checked="" type="checkbox"/> 汽車修護科 <input checked="" type="checkbox"/> 水電技術科 <input checked="" type="checkbox"/> 視聽電子修護科	<input type="checkbox"/>	<input type="checkbox"/>	<input checked="" type="checkbox"/>	<input type="checkbox"/>	<input type="checkbox"/> 例行性 <input type="checkbox"/> 獨創性 <input type="checkbox"/> 服務學習 <input type="checkbox"/> 其它	<input type="checkbox"/> 內聘 <input checked="" type="checkbox"/> 外聘	<input type="checkbox"/> 是 <input checked="" type="checkbox"/> 否
	飲食均衡調味	2	3	<input checked="" type="checkbox"/> 汽車修護科 <input checked="" type="checkbox"/> 水電技術科 <input checked="" type="checkbox"/> 視聽電子修護科	<input type="checkbox"/>	<input type="checkbox"/>	<input checked="" type="checkbox"/>	<input type="checkbox"/>	<input type="checkbox"/> 例行性 <input type="checkbox"/> 獨創性 <input type="checkbox"/> 服務學習 <input type="checkbox"/> 其它	<input type="checkbox"/> 內聘 <input checked="" type="checkbox"/> 外聘	<input type="checkbox"/> 是 <input checked="" type="checkbox"/> 否
	活下去的生命教育	2	3	<input checked="" type="checkbox"/> 汽車修護科 <input checked="" type="checkbox"/> 水電技術科 <input checked="" type="checkbox"/> 視聽電子修護科	<input type="checkbox"/>	<input type="checkbox"/>	<input checked="" type="checkbox"/>	<input type="checkbox"/>	<input type="checkbox"/> 例行性 <input type="checkbox"/> 獨創性 <input type="checkbox"/> 服務學習 <input type="checkbox"/> 其它	<input type="checkbox"/> 內聘 <input checked="" type="checkbox"/> 外聘	<input type="checkbox"/> 是 <input checked="" type="checkbox"/> 否
	OH讀心術養成	2	3	<input checked="" type="checkbox"/> 汽車修護科 <input checked="" type="checkbox"/> 水電技術科 <input checked="" type="checkbox"/> 視聽電子修護科	<input type="checkbox"/>	<input type="checkbox"/>	<input checked="" type="checkbox"/>	<input type="checkbox"/>	<input type="checkbox"/> 例行性 <input type="checkbox"/> 獨創性 <input type="checkbox"/> 服務學習 <input type="checkbox"/> 其它	<input type="checkbox"/> 內聘 <input checked="" type="checkbox"/> 外聘	<input type="checkbox"/> 是 <input checked="" type="checkbox"/> 否
	生命密碼探索	2	6	<input checked="" type="checkbox"/> 汽車修護科 <input checked="" type="checkbox"/> 水電技術科 <input checked="" type="checkbox"/> 視聽電子修護科	<input type="checkbox"/>	<input type="checkbox"/>	<input checked="" type="checkbox"/>	<input type="checkbox"/>	<input type="checkbox"/> 例行性 <input type="checkbox"/> 獨創性 <input type="checkbox"/> 服務學習 <input type="checkbox"/> 其它	<input type="checkbox"/> 內聘 <input checked="" type="checkbox"/> 外聘	<input type="checkbox"/> 是 <input checked="" type="checkbox"/> 否
	景觀植物盆栽	2	6	<input checked="" type="checkbox"/> 汽車修護科 <input checked="" type="checkbox"/> 水電技術科 <input checked="" type="checkbox"/> 視聽電子修護科	<input type="checkbox"/>	<input type="checkbox"/>	<input checked="" type="checkbox"/>	<input type="checkbox"/>	<input type="checkbox"/> 例行性 <input type="checkbox"/> 獨創性 <input type="checkbox"/> 服務學習 <input type="checkbox"/> 其它	<input type="checkbox"/> 內聘 <input checked="" type="checkbox"/> 外聘	<input type="checkbox"/> 是 <input checked="" type="checkbox"/> 否
	自主學習	2	18	<input checked="" type="checkbox"/> 汽車修護科 <input checked="" type="checkbox"/> 水電技術科 <input checked="" type="checkbox"/> 視聽電子修護科	<input checked="" type="checkbox"/>	<input type="checkbox"/>	<input type="checkbox"/>	<input type="checkbox"/>	<input type="checkbox"/> 例行性 <input type="checkbox"/> 獨創性 <input type="checkbox"/> 服務學習 <input type="checkbox"/> 其它	<input checked="" type="checkbox"/> 內聘 <input type="checkbox"/> 外聘	<input type="checkbox"/> 是 <input checked="" type="checkbox"/> 否
	營養學	2	6	<input type="checkbox"/> 汽車修護科 <input type="checkbox"/> 水電技術科 <input type="checkbox"/> 視聽電子修護科	<input type="checkbox"/>	<input type="checkbox"/>	<input checked="" type="checkbox"/>	<input type="checkbox"/>	<input type="checkbox"/> 例行性 <input type="checkbox"/> 獨創性 <input type="checkbox"/> 服務學習 <input type="checkbox"/> 其它	<input checked="" type="checkbox"/> 內聘 <input type="checkbox"/> 外聘	<input type="checkbox"/> 是 <input checked="" type="checkbox"/> 否
	機車綜合保養	2	6	<input checked="" type="checkbox"/> 汽車修護科 <input type="checkbox"/> 水電技術科 <input type="checkbox"/> 視聽電子修護科	<input type="checkbox"/>	<input type="checkbox"/>	<input checked="" type="checkbox"/>	<input type="checkbox"/>	<input type="checkbox"/> 例行性 <input type="checkbox"/> 獨創性 <input type="checkbox"/> 服務學習 <input type="checkbox"/> 其它	<input checked="" type="checkbox"/> 內聘 <input type="checkbox"/> 外聘	<input type="checkbox"/> 是 <input checked="" type="checkbox"/> 否

開設 年段	開設 名稱	每 週 節 數	開 設 週 數	實 施 對 象	開設類型(可勾選)					師 資 規 劃 ( <input type="checkbox"/> 選 <input type="checkbox"/> 否 內 外 聘)	備 註 ( <input type="checkbox"/> 選 <input type="checkbox"/> 否 授 學 分)
					自 主 學 習	選 手 培 訓	充 實 ( 增 廣 ) 性 教 學	補 強 性 教 學	學 校 特 色 活 動		
第三學年 第一學期	會計資訊演習	2	6	<input type="checkbox"/> 汽車修護科 <input type="checkbox"/> 水電技術科 <input type="checkbox"/> 視聽電子修護科	<input type="checkbox"/>	<input type="checkbox"/>	<input checked="" type="checkbox"/>	<input type="checkbox"/>	<input type="checkbox"/> 例行性 <input type="checkbox"/> 獨創性 <input type="checkbox"/> 服務學習 <input type="checkbox"/> 其它	<input checked="" type="checkbox"/> 內聘 <input type="checkbox"/> 外聘	<input type="checkbox"/> 是 <input checked="" type="checkbox"/> 否
	時尚長髮梳理	2	6	<input type="checkbox"/> 汽車修護科 <input type="checkbox"/> 水電技術科 <input type="checkbox"/> 視聽電子修護科	<input type="checkbox"/>	<input type="checkbox"/>	<input checked="" type="checkbox"/>	<input type="checkbox"/>	<input type="checkbox"/> 例行性 <input type="checkbox"/> 獨創性 <input type="checkbox"/> 服務學習 <input type="checkbox"/> 其它	<input checked="" type="checkbox"/> 內聘 <input type="checkbox"/> 外聘	<input type="checkbox"/> 是 <input checked="" type="checkbox"/> 否
	汽車內裝異味清除保養	2	6	<input checked="" type="checkbox"/> 汽車修護科 <input type="checkbox"/> 水電技術科 <input type="checkbox"/> 視聽電子修護科	<input type="checkbox"/>	<input type="checkbox"/>	<input checked="" type="checkbox"/>	<input type="checkbox"/>	<input type="checkbox"/> 例行性 <input type="checkbox"/> 獨創性 <input type="checkbox"/> 服務學習 <input type="checkbox"/> 其它	<input checked="" type="checkbox"/> 內聘 <input type="checkbox"/> 外聘	<input type="checkbox"/> 是 <input checked="" type="checkbox"/> 否
	汽車快速定保	2	6	<input checked="" type="checkbox"/> 汽車修護科 <input type="checkbox"/> 水電技術科 <input type="checkbox"/> 視聽電子修護科	<input type="checkbox"/>	<input type="checkbox"/>	<input checked="" type="checkbox"/>	<input type="checkbox"/>	<input type="checkbox"/> 例行性 <input type="checkbox"/> 獨創性 <input type="checkbox"/> 服務學習 <input type="checkbox"/> 其它	<input checked="" type="checkbox"/> 內聘 <input type="checkbox"/> 外聘	<input type="checkbox"/> 是 <input checked="" type="checkbox"/> 否
	配電器具裝配	2	6	<input type="checkbox"/> 汽車修護科 <input checked="" type="checkbox"/> 水電技術科 <input checked="" type="checkbox"/> 視聽電子修護科	<input type="checkbox"/>	<input type="checkbox"/>	<input checked="" type="checkbox"/>	<input type="checkbox"/>	<input type="checkbox"/> 例行性 <input type="checkbox"/> 獨創性 <input type="checkbox"/> 服務學習 <input type="checkbox"/> 其它	<input checked="" type="checkbox"/> 內聘 <input type="checkbox"/> 外聘	<input type="checkbox"/> 是 <input checked="" type="checkbox"/> 否
	衛護專業	2	6	<input type="checkbox"/> 汽車修護科 <input type="checkbox"/> 水電技術科 <input type="checkbox"/> 視聽電子修護科	<input type="checkbox"/>	<input type="checkbox"/>	<input checked="" type="checkbox"/>	<input type="checkbox"/>	<input type="checkbox"/> 例行性 <input type="checkbox"/> 獨創性 <input type="checkbox"/> 服務學習 <input type="checkbox"/> 其它	<input checked="" type="checkbox"/> 內聘 <input type="checkbox"/> 外聘	<input type="checkbox"/> 是 <input checked="" type="checkbox"/> 否
	微電影製作	2	6	<input type="checkbox"/> 汽車修護科 <input type="checkbox"/> 水電技術科 <input type="checkbox"/> 視聽電子修護科	<input type="checkbox"/>	<input type="checkbox"/>	<input checked="" type="checkbox"/>	<input type="checkbox"/>	<input type="checkbox"/> 例行性 <input type="checkbox"/> 獨創性 <input type="checkbox"/> 服務學習 <input type="checkbox"/> 其它	<input checked="" type="checkbox"/> 內聘 <input type="checkbox"/> 外聘	<input type="checkbox"/> 是 <input checked="" type="checkbox"/> 否
	創意造型設計	2	6	<input type="checkbox"/> 汽車修護科 <input type="checkbox"/> 水電技術科 <input type="checkbox"/> 視聽電子修護科	<input type="checkbox"/>	<input type="checkbox"/>	<input checked="" type="checkbox"/>	<input type="checkbox"/>	<input type="checkbox"/> 例行性 <input type="checkbox"/> 獨創性 <input type="checkbox"/> 服務學習 <input type="checkbox"/> 其它	<input checked="" type="checkbox"/> 內聘 <input type="checkbox"/> 外聘	<input type="checkbox"/> 是 <input checked="" type="checkbox"/> 否
	世界飲食文化	2	6	<input type="checkbox"/> 汽車修護科 <input type="checkbox"/> 水電技術科 <input type="checkbox"/> 視聽電子修護科	<input type="checkbox"/>	<input type="checkbox"/>	<input checked="" type="checkbox"/>	<input type="checkbox"/>	<input type="checkbox"/> 例行性 <input type="checkbox"/> 獨創性 <input type="checkbox"/> 服務學習 <input type="checkbox"/> 其它	<input checked="" type="checkbox"/> 內聘 <input type="checkbox"/> 外聘	<input type="checkbox"/> 是 <input checked="" type="checkbox"/> 否
	電競技法經營	2	6	<input type="checkbox"/> 汽車修護科 <input type="checkbox"/> 水電技術科 <input type="checkbox"/> 視聽電子修護科	<input type="checkbox"/>	<input type="checkbox"/>	<input checked="" type="checkbox"/>	<input type="checkbox"/>	<input type="checkbox"/> 例行性 <input type="checkbox"/> 獨創性 <input type="checkbox"/> 服務學習 <input type="checkbox"/> 其它	<input checked="" type="checkbox"/> 內聘 <input type="checkbox"/> 外聘	<input type="checkbox"/> 是 <input checked="" type="checkbox"/> 否
	汽車行銷	2	6	<input checked="" type="checkbox"/> 汽車修護科 <input type="checkbox"/> 水電技術科 <input type="checkbox"/> 視聽電子修護科	<input type="checkbox"/>	<input type="checkbox"/>	<input checked="" type="checkbox"/>	<input type="checkbox"/>	<input type="checkbox"/> 例行性 <input type="checkbox"/> 獨創性 <input type="checkbox"/> 服務學習 <input type="checkbox"/> 其它	<input checked="" type="checkbox"/> 內聘 <input type="checkbox"/> 外聘	<input type="checkbox"/> 是 <input checked="" type="checkbox"/> 否
	居家安全配電檢測	2	6	<input type="checkbox"/> 汽車修護科 <input checked="" type="checkbox"/> 水電技術科 <input checked="" type="checkbox"/> 視聽電子修護科	<input type="checkbox"/>	<input type="checkbox"/>	<input checked="" type="checkbox"/>	<input type="checkbox"/>	<input type="checkbox"/> 例行性 <input type="checkbox"/> 獨創性 <input type="checkbox"/> 服務學習 <input type="checkbox"/> 其它	<input checked="" type="checkbox"/> 內聘 <input type="checkbox"/> 外聘	<input type="checkbox"/> 是 <input checked="" type="checkbox"/> 否

開設 年段	開設 名稱	每 週 節 數	開 設 週 數	實施 對象	開設類型(可勾選)					師資 規劃 (勾選 是否 內外聘)	備註 (勾選 是否 授學分)	
					自 主 學 習	選 手 培 訓	充 實 (增 廣) 性 教 學	補 強 性 教 學	學 校 特 色 活 動			
第三學年	第一學期	行銷美學	2	6	<input type="checkbox"/> 汽車修護科 <input type="checkbox"/> 水電技術科 <input type="checkbox"/> 視聽電子修護科	<input type="checkbox"/>	<input type="checkbox"/>	<input checked="" type="radio"/>	<input type="checkbox"/>	<input type="checkbox"/> 例行性 <input type="checkbox"/> 獨創性 <input type="checkbox"/> 服務學習 <input type="checkbox"/> 其它	<input checked="" type="radio"/> 內聘 <input type="radio"/> 外聘	<input type="checkbox"/> 是 <input checked="" type="radio"/> 否
		會展企劃實務	2	6	<input type="checkbox"/> 汽車修護科 <input type="checkbox"/> 水電技術科 <input type="checkbox"/> 視聽電子修護科	<input type="checkbox"/>	<input type="checkbox"/>	<input checked="" type="radio"/>	<input type="checkbox"/>	<input type="checkbox"/> 例行性 <input type="checkbox"/> 獨創性 <input type="checkbox"/> 服務學習 <input type="checkbox"/> 其它	<input checked="" type="radio"/> 內聘 <input type="radio"/> 外聘	<input type="checkbox"/> 是 <input checked="" type="radio"/> 否
		在地美食	2	6	<input type="checkbox"/> 汽車修護科 <input type="checkbox"/> 水電技術科 <input type="checkbox"/> 視聽電子修護科	<input type="checkbox"/>	<input type="checkbox"/>	<input checked="" type="radio"/>	<input type="checkbox"/>	<input type="checkbox"/> 例行性 <input type="checkbox"/> 獨創性 <input type="checkbox"/> 服務學習 <input type="checkbox"/> 其它	<input checked="" type="radio"/> 內聘 <input type="radio"/> 外聘	<input type="checkbox"/> 是 <input checked="" type="radio"/> 否
		居家配電規劃	2	6	<input type="checkbox"/> 汽車修護科 <input checked="" type="checkbox"/> 水電技術科 <input checked="" type="checkbox"/> 視聽電子修護科	<input type="checkbox"/>	<input type="checkbox"/>	<input checked="" type="radio"/>	<input type="checkbox"/>	<input type="checkbox"/> 例行性 <input type="checkbox"/> 獨創性 <input type="checkbox"/> 服務學習 <input type="checkbox"/> 其它	<input checked="" type="radio"/> 內聘 <input type="radio"/> 外聘	<input type="checkbox"/> 是 <input checked="" type="radio"/> 否
		選手培訓	2	12	<input checked="" type="checkbox"/> 汽車修護科 <input checked="" type="checkbox"/> 水電技術科 <input checked="" type="checkbox"/> 視聽電子修護科	<input type="checkbox"/>	<input checked="" type="radio"/>	<input type="checkbox"/>	<input type="checkbox"/>	<input type="checkbox"/> 例行性 <input type="checkbox"/> 獨創性 <input type="checkbox"/> 服務學習 <input type="checkbox"/> 其它	<input checked="" type="radio"/> 內聘 <input type="radio"/> 外聘	<input type="checkbox"/> 是 <input checked="" type="radio"/> 否
		人體彩繪	2	6	<input type="checkbox"/> 汽車修護科 <input type="checkbox"/> 水電技術科 <input type="checkbox"/> 視聽電子修護科	<input type="checkbox"/>	<input type="checkbox"/>	<input checked="" type="radio"/>	<input type="checkbox"/>	<input type="checkbox"/> 例行性 <input type="checkbox"/> 獨創性 <input type="checkbox"/> 服務學習 <input type="checkbox"/> 其它	<input checked="" type="radio"/> 內聘 <input type="radio"/> 外聘	<input type="checkbox"/> 是 <input checked="" type="radio"/> 否
	第二學期	科技生活體驗	2	6	<input checked="" type="checkbox"/> 汽車修護科 <input checked="" type="checkbox"/> 水電技術科 <input checked="" type="checkbox"/> 視聽電子修護科	<input type="checkbox"/>	<input type="checkbox"/>	<input checked="" type="radio"/>	<input type="checkbox"/>	<input type="checkbox"/> 例行性 <input type="checkbox"/> 獨創性 <input type="checkbox"/> 服務學習 <input type="checkbox"/> 其它	<input type="checkbox"/> 內聘 <input checked="" type="radio"/> 外聘	<input type="checkbox"/> 是 <input checked="" type="radio"/> 否
		數位行銷訓練	2	3	<input checked="" type="checkbox"/> 汽車修護科 <input checked="" type="checkbox"/> 水電技術科 <input checked="" type="checkbox"/> 視聽電子修護科	<input type="checkbox"/>	<input type="checkbox"/>	<input checked="" type="radio"/>	<input type="checkbox"/>	<input type="checkbox"/> 例行性 <input type="checkbox"/> 獨創性 <input type="checkbox"/> 服務學習 <input type="checkbox"/> 其它	<input type="checkbox"/> 內聘 <input checked="" type="radio"/> 外聘	<input type="checkbox"/> 是 <input checked="" type="radio"/> 否
		高齡照護體驗	2	6	<input checked="" type="checkbox"/> 汽車修護科 <input checked="" type="checkbox"/> 水電技術科 <input checked="" type="checkbox"/> 視聽電子修護科	<input type="checkbox"/>	<input type="checkbox"/>	<input checked="" type="radio"/>	<input type="checkbox"/>	<input type="checkbox"/> 例行性 <input type="checkbox"/> 獨創性 <input type="checkbox"/> 服務學習 <input type="checkbox"/> 其它	<input type="checkbox"/> 內聘 <input checked="" type="radio"/> 外聘	<input type="checkbox"/> 是 <input checked="" type="radio"/> 否
		飲食均衡調味	2	3	<input checked="" type="checkbox"/> 汽車修護科 <input checked="" type="checkbox"/> 水電技術科 <input checked="" type="checkbox"/> 視聽電子修護科	<input type="checkbox"/>	<input type="checkbox"/>	<input checked="" type="radio"/>	<input type="checkbox"/>	<input type="checkbox"/> 例行性 <input type="checkbox"/> 獨創性 <input type="checkbox"/> 服務學習 <input type="checkbox"/> 其它	<input type="checkbox"/> 內聘 <input checked="" type="radio"/> 外聘	<input type="checkbox"/> 是 <input checked="" type="radio"/> 否
		活下去的生命教育	2	3	<input checked="" type="checkbox"/> 汽車修護科 <input checked="" type="checkbox"/> 水電技術科 <input checked="" type="checkbox"/> 視聽電子修護科	<input type="checkbox"/>	<input type="checkbox"/>	<input checked="" type="radio"/>	<input type="checkbox"/>	<input type="checkbox"/> 例行性 <input type="checkbox"/> 獨創性 <input type="checkbox"/> 服務學習 <input type="checkbox"/> 其它	<input type="checkbox"/> 內聘 <input checked="" type="radio"/> 外聘	<input type="checkbox"/> 是 <input checked="" type="radio"/> 否
		OH讀心術養成	2	3	<input checked="" type="checkbox"/> 汽車修護科 <input checked="" type="checkbox"/> 水電技術科 <input checked="" type="checkbox"/> 視聽電子修護科	<input type="checkbox"/>	<input type="checkbox"/>	<input checked="" type="radio"/>	<input type="checkbox"/>	<input type="checkbox"/> 例行性 <input type="checkbox"/> 獨創性 <input type="checkbox"/> 服務學習 <input type="checkbox"/> 其它	<input type="checkbox"/> 內聘 <input checked="" type="radio"/> 外聘	<input type="checkbox"/> 是 <input checked="" type="radio"/> 否

開設 年段	開設 名稱	每 週 節 數	開 設 週 數	實施 對象	開設類型(可勾選)					師資 規劃 (勾選 是否 內外聘)	備註 (勾選 是否 授學分)
					自 主 學 習	選 手 培 訓	充 實 (增 廣) 性 教 學	補 強 性 教 學	學 校 特 色 活 動		
第三學年 第二學期	生命密碼探索	2	6	<input checked="" type="checkbox"/> 汽車修護科 <input checked="" type="checkbox"/> 水電技術科 <input checked="" type="checkbox"/> 視聽電子修護科	<input type="checkbox"/>	<input type="checkbox"/>	<input checked="" type="checkbox"/>	<input type="checkbox"/>	<input type="checkbox"/> 例行性 <input type="checkbox"/> 獨創性 <input type="checkbox"/> 服務學習 <input type="checkbox"/> 其它	<input type="checkbox"/> 內聘 <input checked="" type="checkbox"/> 外聘	<input type="checkbox"/> 是 <input checked="" type="checkbox"/> 否
	景觀植物盆栽	2	6	<input checked="" type="checkbox"/> 汽車修護科 <input checked="" type="checkbox"/> 水電技術科 <input checked="" type="checkbox"/> 視聽電子修護科	<input type="checkbox"/>	<input type="checkbox"/>	<input checked="" type="checkbox"/>	<input type="checkbox"/>	<input type="checkbox"/> 例行性 <input type="checkbox"/> 獨創性 <input type="checkbox"/> 服務學習 <input type="checkbox"/> 其它	<input type="checkbox"/> 內聘 <input checked="" type="checkbox"/> 外聘	<input type="checkbox"/> 是 <input checked="" type="checkbox"/> 否
	劇本寫作	2	6	<input type="checkbox"/> 汽車修護科 <input type="checkbox"/> 水電技術科 <input type="checkbox"/> 視聽電子修護科	<input type="checkbox"/>	<input type="checkbox"/>	<input checked="" type="checkbox"/>	<input type="checkbox"/>	<input type="checkbox"/> 例行性 <input type="checkbox"/> 獨創性 <input type="checkbox"/> 服務學習 <input type="checkbox"/> 其它	<input checked="" type="checkbox"/> 內聘 <input type="checkbox"/> 外聘	<input type="checkbox"/> 是 <input checked="" type="checkbox"/> 否
	企劃行銷	2	6	<input type="checkbox"/> 汽車修護科 <input type="checkbox"/> 水電技術科 <input type="checkbox"/> 視聽電子修護科	<input type="checkbox"/>	<input type="checkbox"/>	<input checked="" type="checkbox"/>	<input type="checkbox"/>	<input type="checkbox"/> 例行性 <input type="checkbox"/> 獨創性 <input type="checkbox"/> 服務學習 <input type="checkbox"/> 其它	<input checked="" type="checkbox"/> 內聘 <input type="checkbox"/> 外聘	<input type="checkbox"/> 是 <input checked="" type="checkbox"/> 否
	從農場到餐桌上的料理	2	6	<input type="checkbox"/> 汽車修護科 <input type="checkbox"/> 水電技術科 <input type="checkbox"/> 視聽電子修護科	<input type="checkbox"/>	<input type="checkbox"/>	<input checked="" type="checkbox"/>	<input type="checkbox"/>	<input type="checkbox"/> 例行性 <input type="checkbox"/> 獨創性 <input type="checkbox"/> 服務學習 <input type="checkbox"/> 其它	<input checked="" type="checkbox"/> 內聘 <input type="checkbox"/> 外聘	<input type="checkbox"/> 是 <input checked="" type="checkbox"/> 否
	在地食材-露出真面目	2	6	<input type="checkbox"/> 汽車修護科 <input type="checkbox"/> 水電技術科 <input type="checkbox"/> 視聽電子修護科	<input type="checkbox"/>	<input type="checkbox"/>	<input checked="" type="checkbox"/>	<input type="checkbox"/>	<input type="checkbox"/> 例行性 <input type="checkbox"/> 獨創性 <input type="checkbox"/> 服務學習 <input type="checkbox"/> 其它	<input checked="" type="checkbox"/> 內聘 <input type="checkbox"/> 外聘	<input type="checkbox"/> 是 <input checked="" type="checkbox"/> 否
	手作飾品製作	2	6	<input type="checkbox"/> 汽車修護科 <input type="checkbox"/> 水電技術科 <input type="checkbox"/> 視聽電子修護科	<input type="checkbox"/>	<input type="checkbox"/>	<input checked="" type="checkbox"/>	<input type="checkbox"/>	<input type="checkbox"/> 例行性 <input type="checkbox"/> 獨創性 <input type="checkbox"/> 服務學習 <input type="checkbox"/> 其它	<input checked="" type="checkbox"/> 內聘 <input type="checkbox"/> 外聘	<input type="checkbox"/> 是 <input checked="" type="checkbox"/> 否
	美甲微創	2	6	<input type="checkbox"/> 汽車修護科 <input type="checkbox"/> 水電技術科 <input type="checkbox"/> 視聽電子修護科	<input type="checkbox"/>	<input type="checkbox"/>	<input checked="" type="checkbox"/>	<input type="checkbox"/>	<input type="checkbox"/> 例行性 <input type="checkbox"/> 獨創性 <input type="checkbox"/> 服務學習 <input type="checkbox"/> 其它	<input checked="" type="checkbox"/> 內聘 <input type="checkbox"/> 外聘	<input type="checkbox"/> 是 <input checked="" type="checkbox"/> 否
	儀表控制概論	2	6	<input type="checkbox"/> 汽車修護科 <input checked="" type="checkbox"/> 水電技術科 <input checked="" type="checkbox"/> 視聽電子修護科	<input type="checkbox"/>	<input type="checkbox"/>	<input checked="" type="checkbox"/>	<input type="checkbox"/>	<input type="checkbox"/> 例行性 <input type="checkbox"/> 獨創性 <input type="checkbox"/> 服務學習 <input type="checkbox"/> 其它	<input checked="" type="checkbox"/> 內聘 <input type="checkbox"/> 外聘	<input type="checkbox"/> 是 <input checked="" type="checkbox"/> 否
	服飾設計	2	6	<input type="checkbox"/> 汽車修護科 <input type="checkbox"/> 水電技術科 <input type="checkbox"/> 視聽電子修護科	<input type="checkbox"/>	<input type="checkbox"/>	<input checked="" type="checkbox"/>	<input type="checkbox"/>	<input type="checkbox"/> 例行性 <input type="checkbox"/> 獨創性 <input type="checkbox"/> 服務學習 <input type="checkbox"/> 其它	<input checked="" type="checkbox"/> 內聘 <input type="checkbox"/> 外聘	<input type="checkbox"/> 是 <input checked="" type="checkbox"/> 否
	儀表控制軟體應用	2	6	<input type="checkbox"/> 汽車修護科 <input checked="" type="checkbox"/> 水電技術科 <input checked="" type="checkbox"/> 視聽電子修護科	<input type="checkbox"/>	<input type="checkbox"/>	<input checked="" type="checkbox"/>	<input type="checkbox"/>	<input type="checkbox"/> 例行性 <input type="checkbox"/> 獨創性 <input type="checkbox"/> 服務學習 <input type="checkbox"/> 其它	<input checked="" type="checkbox"/> 內聘 <input type="checkbox"/> 外聘	<input type="checkbox"/> 是 <input checked="" type="checkbox"/> 否
	衛護專業	2	6	<input checked="" type="checkbox"/> 汽車修護科 <input checked="" type="checkbox"/> 水電技術科 <input checked="" type="checkbox"/> 視聽電子修護科	<input type="checkbox"/>	<input type="checkbox"/>	<input checked="" type="checkbox"/>	<input type="checkbox"/>	<input type="checkbox"/> 例行性 <input type="checkbox"/> 獨創性 <input type="checkbox"/> 服務學習 <input type="checkbox"/> 其它	<input checked="" type="checkbox"/> 內聘 <input type="checkbox"/> 外聘	<input type="checkbox"/> 是 <input checked="" type="checkbox"/> 否

開設 年段	開設 名稱	每 週 節 數	開 設 週 數	實施 對象	開設類型(可勾選)					師資 規劃 (勾選 是否 內外聘)	備註 (勾選 是否 授學分)
					自 主 學 習	選 手 培 訓	充 實 (增 廣) 性 教 學	補 強 性 教 學	學 校 特 色 活 動		
第三學年 第二學期	汽車電系簡易保養	2	6	<input checked="" type="checkbox"/> 汽車修護科 <input type="checkbox"/> 水電技術科 <input type="checkbox"/> 視聽電子修護科	<input type="checkbox"/>	<input type="checkbox"/>	<input checked="" type="checkbox"/>	<input type="checkbox"/>	<input type="checkbox"/> 例行性 <input type="checkbox"/> 獨創性 <input type="checkbox"/> 服務學習 <input type="checkbox"/> 其它	<input checked="" type="checkbox"/> 內聘 <input type="checkbox"/> 外聘	<input type="checkbox"/> 是 <input checked="" type="checkbox"/> 否
	汽車底盤簡易保養	2	6	<input checked="" type="checkbox"/> 汽車修護科 <input type="checkbox"/> 水電技術科 <input type="checkbox"/> 視聽電子修護科	<input type="checkbox"/>	<input type="checkbox"/>	<input checked="" type="checkbox"/>	<input type="checkbox"/>	<input type="checkbox"/> 例行性 <input type="checkbox"/> 獨創性 <input type="checkbox"/> 服務學習 <input type="checkbox"/> 其它	<input checked="" type="checkbox"/> 內聘 <input type="checkbox"/> 外聘	<input type="checkbox"/> 是 <input checked="" type="checkbox"/> 否
	在地食材-大地的禮物	2	6	<input type="checkbox"/> 汽車修護科 <input type="checkbox"/> 水電技術科 <input type="checkbox"/> 視聽電子修護科	<input type="checkbox"/>	<input type="checkbox"/>	<input checked="" type="checkbox"/>	<input type="checkbox"/>	<input type="checkbox"/> 例行性 <input type="checkbox"/> 獨創性 <input type="checkbox"/> 服務學習 <input type="checkbox"/> 其它	<input checked="" type="checkbox"/> 內聘 <input type="checkbox"/> 外聘	<input type="checkbox"/> 是 <input checked="" type="checkbox"/> 否
	主播實務訓練	2	6	<input type="checkbox"/> 汽車修護科 <input type="checkbox"/> 水電技術科 <input type="checkbox"/> 視聽電子修護科	<input type="checkbox"/>	<input type="checkbox"/>	<input checked="" type="checkbox"/>	<input type="checkbox"/>	<input type="checkbox"/> 例行性 <input type="checkbox"/> 獨創性 <input type="checkbox"/> 服務學習 <input type="checkbox"/> 其它	<input checked="" type="checkbox"/> 內聘 <input type="checkbox"/> 外聘	<input type="checkbox"/> 是 <input checked="" type="checkbox"/> 否
	高雄飲食文化	2	6	<input type="checkbox"/> 汽車修護科 <input type="checkbox"/> 水電技術科 <input type="checkbox"/> 視聽電子修護科	<input type="checkbox"/>	<input type="checkbox"/>	<input checked="" type="checkbox"/>	<input type="checkbox"/>	<input type="checkbox"/> 例行性 <input type="checkbox"/> 獨創性 <input type="checkbox"/> 服務學習 <input type="checkbox"/> 其它	<input checked="" type="checkbox"/> 內聘 <input type="checkbox"/> 外聘	<input type="checkbox"/> 是 <input checked="" type="checkbox"/> 否
	水冷技術裝修	2	6	<input type="checkbox"/> 汽車修護科 <input type="checkbox"/> 水電技術科 <input type="checkbox"/> 視聽電子修護科	<input type="checkbox"/>	<input type="checkbox"/>	<input checked="" type="checkbox"/>	<input type="checkbox"/>	<input type="checkbox"/> 例行性 <input type="checkbox"/> 獨創性 <input type="checkbox"/> 服務學習 <input type="checkbox"/> 其它	<input checked="" type="checkbox"/> 內聘 <input type="checkbox"/> 外聘	<input type="checkbox"/> 是 <input checked="" type="checkbox"/> 否
	商業經營	2	6	<input type="checkbox"/> 汽車修護科 <input type="checkbox"/> 水電技術科 <input type="checkbox"/> 視聽電子修護科	<input type="checkbox"/>	<input type="checkbox"/>	<input checked="" type="checkbox"/>	<input type="checkbox"/>	<input type="checkbox"/> 例行性 <input type="checkbox"/> 獨創性 <input type="checkbox"/> 服務學習 <input type="checkbox"/> 其它	<input checked="" type="checkbox"/> 內聘 <input type="checkbox"/> 外聘	<input type="checkbox"/> 是 <input checked="" type="checkbox"/> 否
	自動變速箱簡易保養	2	6	<input checked="" type="checkbox"/> 汽車修護科 <input type="checkbox"/> 水電技術科 <input type="checkbox"/> 視聽電子修護科	<input type="checkbox"/>	<input type="checkbox"/>	<input checked="" type="checkbox"/>	<input type="checkbox"/>	<input type="checkbox"/> 例行性 <input type="checkbox"/> 獨創性 <input type="checkbox"/> 服務學習 <input type="checkbox"/> 其它	<input checked="" type="checkbox"/> 內聘 <input type="checkbox"/> 外聘	<input type="checkbox"/> 是 <input checked="" type="checkbox"/> 否
	油電混合車簡易保養	2	6	<input checked="" type="checkbox"/> 汽車修護科 <input type="checkbox"/> 水電技術科 <input type="checkbox"/> 視聽電子修護科	<input type="checkbox"/>	<input type="checkbox"/>	<input checked="" type="checkbox"/>	<input type="checkbox"/>	<input type="checkbox"/> 例行性 <input type="checkbox"/> 獨創性 <input type="checkbox"/> 服務學習 <input type="checkbox"/> 其它	<input checked="" type="checkbox"/> 內聘 <input type="checkbox"/> 外聘	<input type="checkbox"/> 是 <input checked="" type="checkbox"/> 否
	儀表控制應用實例	2	6	<input type="checkbox"/> 汽車修護科 <input checked="" type="checkbox"/> 水電技術科 <input checked="" type="checkbox"/> 視聽電子修護科	<input type="checkbox"/>	<input type="checkbox"/>	<input checked="" type="checkbox"/>	<input type="checkbox"/>	<input type="checkbox"/> 例行性 <input type="checkbox"/> 獨創性 <input type="checkbox"/> 服務學習 <input type="checkbox"/> 其它	<input checked="" type="checkbox"/> 內聘 <input type="checkbox"/> 外聘	<input type="checkbox"/> 是 <input checked="" type="checkbox"/> 否
	選手培訓	2	12	<input checked="" type="checkbox"/> 汽車修護科 <input checked="" type="checkbox"/> 水電技術科 <input checked="" type="checkbox"/> 視聽電子修護科	<input type="checkbox"/>	<input checked="" type="checkbox"/>	<input type="checkbox"/>	<input type="checkbox"/>	<input type="checkbox"/> 例行性 <input type="checkbox"/> 獨創性 <input type="checkbox"/> 服務學習 <input type="checkbox"/> 其它	<input checked="" type="checkbox"/> 內聘 <input type="checkbox"/> 外聘	<input type="checkbox"/> 是 <input checked="" type="checkbox"/> 否
	自主學習	2	18	<input checked="" type="checkbox"/> 汽車修護科 <input checked="" type="checkbox"/> 水電技術科 <input checked="" type="checkbox"/> 視聽電子修護科	<input checked="" type="checkbox"/>	<input type="checkbox"/>	<input type="checkbox"/>	<input type="checkbox"/>	<input type="checkbox"/> 例行性 <input type="checkbox"/> 獨創性 <input type="checkbox"/> 服務學習 <input type="checkbox"/> 其它	<input checked="" type="checkbox"/> 內聘 <input type="checkbox"/> 外聘	<input type="checkbox"/> 是 <input checked="" type="checkbox"/> 否

# 玖、學校課程評鑑

## 學校課程評鑑計畫

### 立志中學 112 學年度課程評鑑實施計畫

108 年 10 月 25 日課程核心小組會議通過

108 年 11 月 18 日課程發展委員會會議通過

110 年 08 月 18 日課程發展委員會會議通過

#### 一、依據

- (一)教育部 110 年 03 月 15 日臺教授國部字第 1100016363B 號令發布之「十二年國民基本教育課程綱要總綱」。
- (二)教育部 108 年 4 月 22 日臺教授國部字第 1080031188B 號函頒行之「高級中等學校課程評鑑機制辦理參考原則」。
- (三)教育部 108 年 5 月 30 日臺教授國部字第 1080050523B 號令發布之「高級中等學校課程評鑑實施要點」。

#### 二、目的

- (一)每學年定期蒐集、運用、分析課程規劃、教學實施與學生學習之相關資料，以確保課程實施與推動成效，並作為學校調整課程計畫、協助教師教學、改善學生學習與教學環境設施之依據。
- (二)定期擷取教育部、主管機關建置之各類課程、教學與學生學習成就等相關資料庫統計分析資料，掌握學校課程實施之具體成效。

#### 三、人員任務及分工

##### (一)課程發展委員會：

- 1.負責課程自我評鑑相關規劃與實施。
- 2.得邀請具教育課程評鑑專業之學校、機構、法人、團體或自然人協助實施課程評鑑。
- 3.審議課程評鑑計畫、課程自我評鑑實施之具體內容。
- 4.審議課程自我評鑑實施後各項建議與改進方案，以及課程自我評鑑報告。
- 5.依課程自我評鑑過程及結果，修正學校課程計畫、提送校內外相關單位改善學校課程實施條件及整體教學環境。

##### (二)課程自我評鑑小組：

- 1.教務主任為當然成員，其餘成員由校長就課程發展委員會成員中，聘請 7 至 11 人組成課程自我評鑑小組。
- 2.課程自我評鑑小組依據主管機關所定學校課程評鑑之實施方式、內容及期程，擬定學校課程評鑑計畫草案。
- 3.依學校本位需求，擬定課程自我評鑑實施之規準、歷程、檢核工具與證據草案。
- 4.負責彙整各學科/領域教師、專業學習社群實施自我檢核後之質性分析與量化結果，並完成課程自我評鑑報告草案。

(三)各科主任/學科教學研究會召集人、專業學習社群召集教師：

- 1.協助統整各科/領域或專業學習社群教師負責之學生學習歷程、學習成效，以及多元表現的質性分析與量化成果。提供相關處室作為評鑑之參考依據。
- 2.組織學科/領域教師進行自我檢核與分析，就一般科目教學重點、群科教育目標、群科專業能力、學校願景與學生圖像之實踐、教學準備與支援、教學模式與策略，進行檢視與討論後續建議修正方案。

(四)全校教師：

- 1.能參與公開觀課授課及議課、參與社群專業對話回饋。
- 2.於教學實施過程中，針對學生學習歷程之觀察分析及學生回饋，進行教學準備、教學實施、教學省思及教學調整之歷程資料彙整與保存。

#### 四、實施內容

- (一)課程規劃：檢視 1.學校願景與 2.學生圖像、3.課程發展與規劃(各科部之課程地圖、各領域學習地圖)、4.團體活動時間實施規劃、5.彈性學習時間實施規劃以及 6.學生選課規劃與輔導等，規劃、實施及回饋之歷程與成果。
- (二)教學實施：檢視教學準備與支援、教師實施教學之模式與策略、教師參與公開觀課授課、教師參與社群專業對話回饋，以及教師於教學實施過程中針對學生學習歷程觀察分析，所做教學省思、教學調整之歷程與回饋結果。
- (三)學生學習：檢視本校學生學習歷程、學習成效以及多元表現之質性分析與量化成果。

#### 五、實施方式

(一)課程發展委員會實施自我評鑑：

- 1.進行課程自我評鑑計畫之擬定、實施與管考
- 2.協同各教學研究會進行課程自我評鑑實施內容之檢核工具、規準與歷程的發展與訂定。
- 3.依需求邀請據教育課程評鑑專業之人員與機構，協助規畫及實施課程自我評鑑。
- 4.依據各教學單位實施自我檢核之結果，進行課程自我評鑑(運用檢視課程自我評鑑小組彙整之自我檢核後之質性分析與量化結果、檢視主管機關所提供之課程教學成效相關資訊、訪談各科教學研究會召集人等)。
- 5.統整課程自我評鑑歷程與結果後，擬具各項建議與改進方案，提送校內相關單位協助改善。
- 6.依據課程自我評鑑歷程與結果，通過課程自我評鑑報告。
- 7.依據課程自我評鑑報告，修正學校課程計畫。

(二)教學單位實施自我檢核

1. 各科/學科代表參與課程自我評鑑實施內容之檢核工具、規準與歷程的發展及訂定。
2. 依據課程自我評鑑實施內容之檢核工具、規準與歷程進行自我檢核：
  - (1) 以科/學科教學研究會為單位，依據各處室提供之相關資料，協助進行課程自我評鑑實施內容之學生學習與課程規畫項目的資料分析與自我檢核。
  - (2) 以教師個人為單位，協助進行課程自我評鑑實施內容之教學實施項目的資料蒐集與自我檢核。

#### 六、實施流程

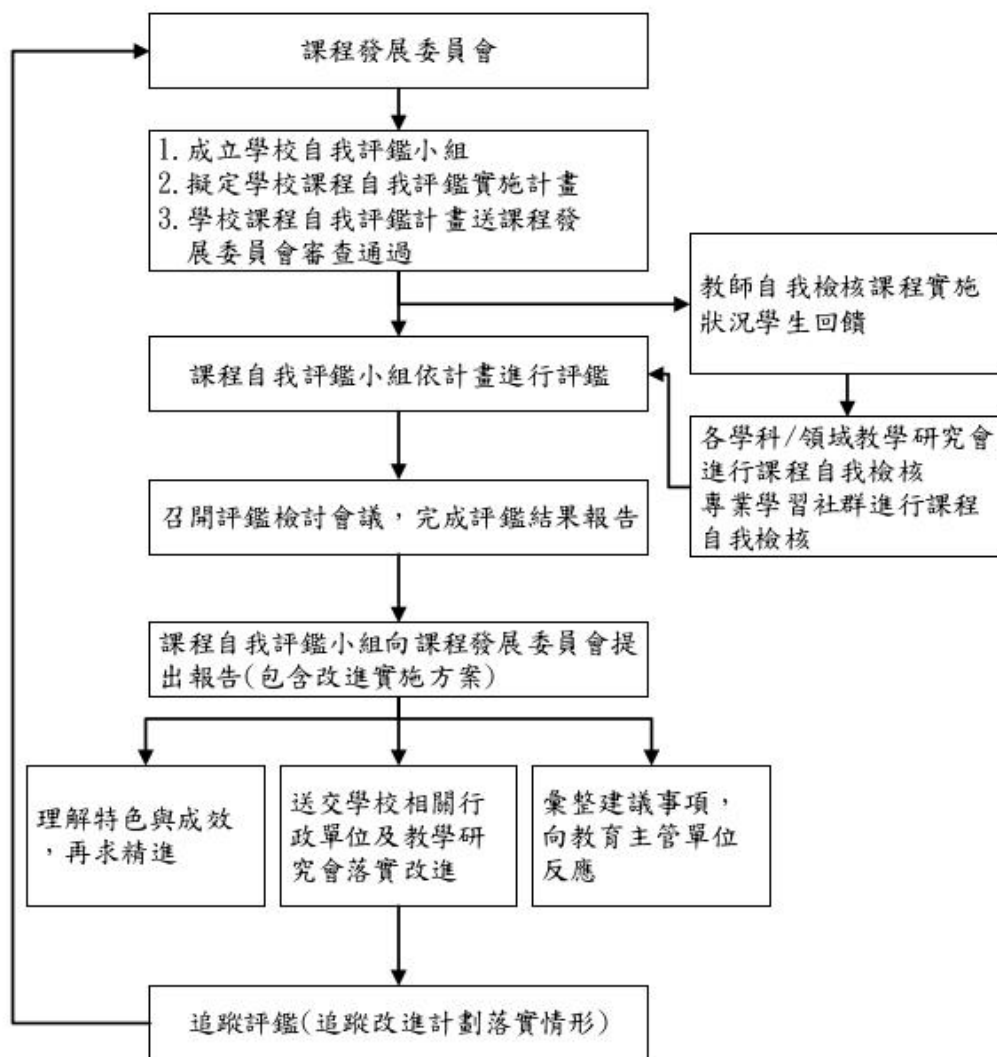

七、課程自我評鑑時實施規劃

工作項目	08-09 月	10-11 月	12-01 月	02-03 月	04-05 月	06-07 月
1.校長聘請組成課程自我評鑑小組	●					
2.課程自我評鑑小組擬定相關草案		●				
3.課程發展委員會通過相關計畫					●	●
4.教師個人、學科/領域群科教學研究會或教師專業學習社群，進行自我檢核			●			●
5.課程自我評鑑小組完成課程自我評鑑					●	
6.課程自我評鑑小組完成課程自我評鑑報告草案						●
7.課程自我評鑑小組向課程發展委員會提出報告，並提擬改進實施方案						●
8.追蹤改進計畫落實執行情形	●	●				

八、預期效益

- (一)持續完善學校課程計畫。
- (二)改善學校課程實施條件及整體教學環境。
- (三)安排增廣、補強教學或學生學習輔導。
- (四)激勵教師進行課程及教學創新。
- (五)調整教材教法，並回饋教師專業成長規劃。
- (六)增進教師對課程品質之重視。
- (七)提升家長及學生對課程發展之參與及理解。

九、本計畫經課程發展委員會通過，陳校長核定後實施，修正時亦同。

## 附件二：校訂科目教學大綱

(一)一般科目(以校為單位)

表9-2-1-1 校訂科目教學大綱

科目名稱	中文名稱	資訊應用
	英文名稱	Introduction of information application
師資來源	<input checked="" type="radio"/> 校內單科 <input type="radio"/> 校內跨科協同 <input type="radio"/> 跨校協同 <input type="radio"/> 外聘(大專院校) <input type="radio"/> 外聘(其他)	
科目屬性	必/選修	<input checked="" type="radio"/> 必修 <input type="radio"/> 選修
	一般科目(領域： <input type="radio"/> 語文 <input type="radio"/> 數學 <input type="radio"/> 社會 <input type="radio"/> 自然科學 <input type="radio"/> 藝術 <input type="radio"/> 綜合活動 <input checked="" type="radio"/> 科技 <input type="radio"/> 健康與體育 <input type="radio"/> 全民國防教育)	
	<input checked="" type="radio"/> 非跨領域 <input type="radio"/> 跨領域： <input type="radio"/> 統整型課程 <input type="radio"/> 探究型課程 <input type="radio"/> 實作型課程	
課綱核心素養	A自主行動	<input type="checkbox"/> A1. 身心素質與自我精進 <input checked="" type="checkbox"/> A2. 系統思考與問題解決 <input type="checkbox"/> A3. 規劃執行與創新應變
	B溝通互動	<input type="checkbox"/> B1. 符號運用與溝通表達 <input checked="" type="checkbox"/> B2. 科技資訊與媒體素養 <input type="checkbox"/> B3. 藝術涵養與美感素養
	C社會參與	<input type="checkbox"/> C1. 道德實踐與公民意識 <input checked="" type="checkbox"/> C2. 人際關係與團隊合作 <input type="checkbox"/> C3. 多元文化與國際理解
適用科別	<input checked="" type="checkbox"/> 視聽電子修護科	
學分數	0/2/0/0/0/0	
開課年級/學期	第一學年第二學期	
議題融入	<input type="checkbox"/> 性別平等 <input type="checkbox"/> 人權 <input type="checkbox"/> 環境 <input type="checkbox"/> 海洋 <input type="checkbox"/> 品德 <input type="checkbox"/> 生命 <input checked="" type="checkbox"/> 法治 <input checked="" type="checkbox"/> 科技 <input checked="" type="checkbox"/> 資訊 <input type="checkbox"/> 能源 <input type="checkbox"/> 防災 <input type="checkbox"/> 家庭教育 <input type="checkbox"/> 生涯規劃 <input type="checkbox"/> 多元文化 <input checked="" type="checkbox"/> 閱讀素養 <input type="checkbox"/> 戶外教育 <input type="checkbox"/> 國際教育 <input type="checkbox"/> 原住民教育 <input type="checkbox"/> 安全	
建議先修科目	<input checked="" type="radio"/> 無 <input type="radio"/> 有，科目：	
教學目標(教學重點)	一、能了解計算機基本概念 二、能學習多元電腦知識及技能 三、能因應未來資訊科技發展並應用 四、能以資訊科技解決問題	

教學內容			
主要單元(進度)	內容細項	分配節數	備註
(1)概論	1. 課程簡介與導論	3	
(2)資訊系統架構	1. 系統平台發展 2. 系統平台組成架構 3. 系統平台運作原理	6	
(3)電腦網路原理	1. 網路技術概念 2. 網路服務介紹 3. 網路技術實作	6	
(4)電腦演算法	1. 演算法基本概念 2. 演算法的介紹 3. 陣列資料結構的概念	6	
(5)程式語言	1. 程式語言基本概念 2. 結構化程式設計 3. 模組化程式設計	6	
(6)運算思維解析	1. 資料處理概念與方法 2. 資料處理應用 3. 模組化程式設計與問題解決實作	9	
合計		36節	
學習評量(評量方式)	觀察、討論、口試、筆試		
教學資源	教育部審查合格之教材、市售教材、自編教材		

<p>教學注意事項</p>	<p>包含教材編選、教學方法            一、教學方法            1. 兼顧認知、技能、情意之教學。            2. 教學時儘量利用多媒體、並安排實際示範活動，示範後進行討論分析，以提高學生學習興趣。            3. 課程進行中應隨時留意學生學習狀況，給予必要之引導與鼓勵。            二、教學評量            採用多元評量之方式，評量方法可包括觀察、討論、口試、筆試等。</p>
---------------	--



## (一)一般科目(以校為單位)

表9-2-1-2 校訂科目教學大綱

科目名稱	中文名稱	體育Maker
	英文名稱	Physical Maker education class
師資來源	<input checked="" type="radio"/> 校內單科 <input type="radio"/> 校內跨科協同 <input type="radio"/> 跨校協同 <input type="radio"/> 外聘(大專院校) <input type="radio"/> 外聘(其他)	
科目屬性	必/選修	<input checked="" type="radio"/> 必修 <input type="radio"/> 選修
	一般科目(領域： <input type="radio"/> 語文 <input type="radio"/> 數學 <input type="radio"/> 社會 <input type="radio"/> 自然科學 <input type="radio"/> 藝術 <input type="radio"/> 綜合活動 <input type="radio"/> 科技 <input checked="" type="radio"/> 健康與體育 <input type="radio"/> 全民國防教育)	
	<input checked="" type="radio"/> 非跨領域 <input type="radio"/> 跨領域： <input type="radio"/> 統整型課程 <input type="radio"/> 探究型課程 <input type="radio"/> 實作型課程	
課綱核心素養	A自主行動	<input checked="" type="checkbox"/> A1.身心素質與自我精進 <input type="checkbox"/> A2.系統思考與問題解決 <input type="checkbox"/> A3.規劃執行與創新應變
	B溝通互動	<input checked="" type="checkbox"/> B1.符號運用與溝通表達 <input type="checkbox"/> B2.科技資訊與媒體素養 <input type="checkbox"/> B3.藝術涵養與美感素養
	C社會參與	<input checked="" type="checkbox"/> C1.道德實踐與公民意識 <input type="checkbox"/> C2.人際關係與團隊合作 <input type="checkbox"/> C3.多元文化與國際理解
適用科別	<input checked="" type="checkbox"/> 視聽電子修護科	
學分數	0/0/1/1/1/1	
開課年級/學期	第二學年第一學期 第二學年第二學期 第三學年第一學期 第三學年第二學期	
議題融入	<input checked="" type="checkbox"/> 性別平等 <input type="checkbox"/> 人權 <input checked="" type="checkbox"/> 環境 <input type="checkbox"/> 海洋 <input type="checkbox"/> 品德 <input checked="" type="checkbox"/> 生命 <input type="checkbox"/> 法治 <input type="checkbox"/> 科技 <input type="checkbox"/> 資訊 <input type="checkbox"/> 能源 <input type="checkbox"/> 防災 <input type="checkbox"/> 家庭教育 <input type="checkbox"/> 生涯規劃 <input type="checkbox"/> 多元文化 <input type="checkbox"/> 閱讀素養 <input checked="" type="checkbox"/> 戶外教育 <input type="checkbox"/> 國際教育 <input type="checkbox"/> 原住民教育 <input type="checkbox"/> 安全	
建議先修科目	<input checked="" type="radio"/> 無 <input type="radio"/> 有，科目：	
教學目標(教學重點)	一、使學生能培養終身運動的能力。 二、發展體育AI智慧課程融入式教學。 三、推動全民體適能增進學生體德發展。 四、培養學生對體育MAKER教育的興趣與操作。	

教學內容			
主要單元(進度)	內容細項	分配節數	備註
(1)體適能	1-1體適能健康護照說明。 1-2如何取得體適能證明。 1-3體適能測驗說明講解。	6	第二學年第一學期
(2)運動規則講解	2-1基礎運動規則簡介 2-2國際運動禮儀說明 2-3運動科學融入AI智慧探討	6	第二學年第一學期
(3)運動生理學運用	3-1運動肌肉與基礎概論 3-2運動營養攝取說明 3-3運動傷害防護簡介	6	第二學年第一學期
(4)籃球	4-1基本規則說明 4-2基本動作練習 4-3運球練習、投籃練習	6	第二學年第二學期
(5)排球	5-1基本規則說明 5-2接球與送球練習 5-3舉球與發球練習	6	第三學年第一學期
(6)羽球	6-1基本規則說明 6-2握拍說明及腳步運動 6-3球感練習與擊球揮拍	6	第三學年第一學期
(7)田徑	7-1田徑規則說明 7-2田賽與徑賽項目簡介 7-3馬克操講解示範	6	第三學年第二學期
(8)體操	8-1基本體操與競技體操介紹 8-2單槓練習 8-3翻滾練習 8-4伸展操練習	6	第三學年第二學期

教學內容			
主要單元(進度)	內容細項	分配節數	備註
(9)體育賽會志工	9-1活動賽事體育志工分組 9-2各項運動賽禮儀說	6	第三學年第二學期
(10)運動食物學運用	10-1運動營養攝取說明	6	第二學年第二學期
(11)籃球應用	11-1融入規則做比賽練習	6	第二學年第二學期
(12)羽球應用	12-1單打與雙打比賽練習	6	第三學年第一學期
合計		72節	
學習評量 (評量方式)	1. 堂課參與師生互動40% 2. 平時運動學科測驗30% 3. 期末術課測驗30%		
教學資源	1. 教育部體適能健康護照網站 2. 各單項協會運動規則專書 3. 泰宇高中體育教師用書		
教學注意事項	<p>包含教材編選、教學方法</p> <p>一、教學方法</p> <ol style="list-style-type: none"> <li>1. 兼顧認知、技能、情意之教學。</li> <li>2. 教學時儘量利用多媒體，並安排實際示範活動，示範後進行討論分析，以提高學生學習興趣。</li> <li>3. 課程進行中應隨時留意學生學習狀況，給予必要之引導與鼓勵。</li> <li>4. 應安排學生分組實作練習活動，提升學生實務能力。</li> </ol> <p>二、教學評量</p> <p>採行多元評量之方式，評量方法可包括觀察、實作、討論、口試、筆試等，並著重形成性評量，兼顧認知、技能、情意的評量。</p>		

## (一)一般科目(以校為單位)

表9-2-1-3 校訂科目教學大綱

科目名稱	中文名稱	國防通識教育		
	英文名稱	National defense knowledge		
師資來源	<input checked="" type="radio"/> 校內單科 <input type="radio"/> 校內跨科協同 <input type="radio"/> 跨校協同 <input type="radio"/> 外聘(大專院校) <input type="radio"/> 外聘(其他)			
科目屬性	必/選修	<input type="radio"/> 必修 <input checked="" type="radio"/> 選修		
	一般科目(領域: <input type="radio"/> 語文 <input type="radio"/> 數學 <input type="radio"/> 社會 <input type="radio"/> 自然科學 <input type="radio"/> 藝術 <input type="radio"/> 綜合活動 <input type="radio"/> 科技 <input type="radio"/> 健康與體育 <input checked="" type="radio"/> 全民國防教育)			
	<input checked="" type="radio"/> 非跨領域 <input type="radio"/> 跨領域: <input type="radio"/> 統整型課程 <input type="radio"/> 探究型課程 <input type="radio"/> 實作型課程			
課綱 核心素養	A自主行動	<input checked="" type="checkbox"/> A1.身心素質與自我精進	<input checked="" type="checkbox"/> A2.系統思考與問題解決	<input type="checkbox"/> A3.規劃執行與創新應變
	B溝通互動	<input checked="" type="checkbox"/> B1.符號運用與溝通表達	<input checked="" type="checkbox"/> B2.科技資訊與媒體素養	<input type="checkbox"/> B3.藝術涵養與美感素養
	C社會參與	<input checked="" type="checkbox"/> C1.道德實踐與公民意識	<input checked="" type="checkbox"/> C2.人際關係與團隊合作	<input type="checkbox"/> C3.多元文化與國際理解
適用科別	<input checked="" type="checkbox"/> 視聽電子修護科			
學分數	0/0/1/1/0/0			
開課 年級/學期	第二學年第一學期 第二學年第二學期			
議題融入	<input type="checkbox"/> 性別平等 <input checked="" type="checkbox"/> 人權 <input type="checkbox"/> 環境 <input type="checkbox"/> 海洋 <input type="checkbox"/> 品德 <input checked="" type="checkbox"/> 生命 <input checked="" type="checkbox"/> 法治 <input type="checkbox"/> 科技 <input type="checkbox"/> 資訊 <input type="checkbox"/> 能源 <input type="checkbox"/> 防災 <input type="checkbox"/> 家庭教育 <input type="checkbox"/> 生涯規劃 <input type="checkbox"/> 多元文化 <input type="checkbox"/> 閱讀素養 <input type="checkbox"/> 戶外教育 <input type="checkbox"/> 國際教育 <input type="checkbox"/> 原住民教育 <input checked="" type="checkbox"/> 安全			
建議先修 科目	<input checked="" type="radio"/> 無 <input type="radio"/> 有,科目:			
教學目標 (教學重點)	1.培養宏觀國際視野,增進國防安全知識。 2.凝聚國人憂患意識,淬鍊愛國愛鄉情操。 3.深化全民國防共識,確保國家整體安全。 4.提升防衛動員知能,實踐全民國防目標。 5.熟悉安全應變機制,奠定社會安全基礎。			

教學內容			
主要單元(進度)	內容細項	分配 節數	備註
(1)當代軍事科技	介紹先進科技對軍事事務的衝擊與革新,並羅列各式先進武器的性能與特色,具有時代性與前瞻性;同時考量學生學習情緒與認知層次,作通盤性規畫,以拓展國防科技視野,並正視我國國土防衛潛在威脅,建立「全民國防」與「科技國防」觀念。	6	2上
(2)野外求生 I	「野外求生」主要傳授從事野外活動的知識與求生技能,使高中職學生可以親近大自然。	6	2上
(3)野外求生 II	安排有趣且安全的野外活動,體驗大自然的雄偉壯闊。並體認愛惜自然環境的重要性。	6	2上
(4)恐怖主義與反恐作為	911事件概述:說明911恐怖攻擊的事發經過及成因、檢討分析,使學生了解911事件對全球造成的衝擊及影響,進而正視恐怖主義對國家安全的威脅,體認生命與和平的可貴;並培養關懷人群的情操,主動關切恐怖主義與反恐作為的相關資訊。	6	2下

教學內容			
主要單元(進度)	內容細項	分配節數	備註
(5)戰爭與危機的啟示	以嚴謹的治學態度和邏輯思維，編寫明鄭時期戰役、日本侵臺戰爭、古寧頭戰役、823砲戰、1995年與1996年臺海飛彈危機、第二次世界大戰、韓戰、越戰、古巴危機、以阿戰爭、1991年及2003年波斯灣戰爭、1999年科索沃戰爭、2001年阿富汗戰爭等課程內涵。	6	2下
(6)防衛動員模擬演練	1. 防衛動員演練之機制與設計。 2. 防衛動員的實作。	6	2下
合計		36節	
學習評量 (評量方式)	紙筆評量、實作評量、學習歷程檔案		
教學資源	教育部審查合格之教材、多媒體光碟、市售教材、自編教材。		
教學注意事項	<p>包含教材編選、教學方法</p> <p>一、教材編選</p> <ol style="list-style-type: none"> <li>1. 教材之編選應依據教學目標與教材綱要，並適合學生之認知能力與身心發展</li> <li>2. 教材之範例、說明與教學活動設計應圍繞學生的日常生活與學習經驗，並兼具趣味性與挑戰性</li> <li>3. 教材之文字敘述，應力求生動活潑與淺顯易懂，避免使用過多之專業術語</li> </ol> <p>二、教學方法</p> <ol style="list-style-type: none"> <li>1. 教學應以「做中學」為重點，並鼓勵學生進行自主性、探索式的學習。</li> <li>2. 教學活動之設計宜強調分組合作解決問題</li> <li>3. 教師可依學校現有設備選擇適當應用軟體或使用自由軟體。</li> </ol>		

## (一)一般科目(以校為單位)

表9-2-1-4 校訂科目教學大綱

科目名稱	中文名稱	國文閱讀與寫作		
	英文名稱	CountryLanguageReadingAndWriting		
師資來源	<input checked="" type="radio"/> 校內單科 <input type="radio"/> 校內跨科協同 <input type="radio"/> 跨校協同 <input type="radio"/> 外聘(大專院校) <input type="radio"/> 外聘(其他)			
科目屬性	必/選修	<input type="radio"/> 必修 <input checked="" type="radio"/> 選修		
	一般科目(領域: <input checked="" type="radio"/> 語文 <input type="radio"/> 數學 <input type="radio"/> 社會 <input type="radio"/> 自然科學 <input type="radio"/> 藝術 <input type="radio"/> 綜合活動 <input type="radio"/> 科技 <input type="radio"/> 健康與體育 <input type="radio"/> 全民國防教育)			
	<input checked="" type="radio"/> 非跨領域 <input type="radio"/> 跨領域: <input type="radio"/> 統整型課程 <input type="radio"/> 探究型課程 <input type="radio"/> 實作型課程			
課綱 核心素養	A自主行動	<input checked="" type="checkbox"/> A1.身心素質與自我精進 <input type="checkbox"/> A2.系統思考與問題解決 <input checked="" type="checkbox"/> A3.規劃執行與創新應變		
	B溝通互動	<input checked="" type="checkbox"/> B1.符號運用與溝通表達 <input type="checkbox"/> B2.科技資訊與媒體素養 <input checked="" type="checkbox"/> B3.藝術涵養與美感素養		
	C社會參與	<input checked="" type="checkbox"/> C1.道德實踐與公民意識 <input type="checkbox"/> C2.人際關係與團隊合作 <input checked="" type="checkbox"/> C3.多元文化與國際理解		
適用科別	<input checked="" type="checkbox"/> 視聽電子修護科			
學分數	0/0/2/2/0/0			
開課 年級/學期	第二學年第一學期 第二學年第二學期			
議題融入	<input type="checkbox"/> 性別平等 <input type="checkbox"/> 人權 <input type="checkbox"/> 環境 <input type="checkbox"/> 海洋 <input checked="" type="checkbox"/> 品德 <input checked="" type="checkbox"/> 生命 <input type="checkbox"/> 法治 <input type="checkbox"/> 科技 <input type="checkbox"/> 資訊 <input type="checkbox"/> 能源 <input type="checkbox"/> 防災 <input checked="" type="checkbox"/> 家庭教育 <input type="checkbox"/> 生涯規劃 <input checked="" type="checkbox"/> 多元文化 <input checked="" type="checkbox"/> 閱讀素養 <input type="checkbox"/> 戶外教育 <input type="checkbox"/> 國際教育 <input type="checkbox"/> 原住民教育 <input type="checkbox"/> 安全			
建議先修 科目	<input checked="" type="radio"/> 無 <input type="radio"/> 有,科目:			
教學目標 (教學重點)	一、統整學生閱讀及欣賞今古文學的能力。 二、透過書寫練習掌握文辭的駕馭能力。 三、在寫作中確立自我的價值觀。 四、豐富生活觀察、感受力。 五、養成主動學習國語文的態度。			

教學內容			
主要單元(進度)	內容細項	分配 節數	備註
(1) 範文內容	1. 文選。 2. 古典小說選。 3. 現代詩選。	12	第二學年第一學期
(2) 範文教學(1)	1. 作者介紹。 2. 題解說明。	12	第二學年第一學期
(3) 範文教學(2)	1. 課文講解暨賞析。 2. 課後評量活動。	12	第二學年第一學期
(4) 作文教學	1. 文體解說。 2. 寫作方法教學。	12	第二學年第二學期
(5) 作文寫作(1)	1. 相關範文觀摩。 2. 課外讀物導讀。	12	第二學年第二學期
(6) 作文寫作(2)	1. 習作練習(含課外閱讀報告一篇)。 2. 習作檢討。	12	
合計		72節	
學習評量 (評量方式)	採行多元評量之方式,包括觀察、討論、口試、筆試等。		
教學資源	教育部審查合格之教材、多媒體光碟、市售教材、自編教材。		

<p>教學注意事項</p>	<p>包含教材編選、教學方法</p> <p>一、教材編選</p> <ol style="list-style-type: none"> <li>1. 範文之選材，必須具有語文訓練、文藝欣賞、理性思辨及精神陶冶之價值。</li> <li>2. 編選教材時，宜把握語文基本素養的要求，通盤規劃，按文體文類、文字深淺以及內容性質，做有系統之編排。</li> <li>3. 每課範文宜附有題解、作者、注釋、課文賞析及問題討論等項目。</li> <li>4. 選文應力求內容旨趣切合時宜；思理精闢，層次分明；情意真摯，想像豐富；文詞雅暢，篇幅適度；並兼顧當代議題，啟發學生思考。</li> <li>5. 課外讀物之選材，宜求文字難易適中，內容賅博周洽，思想新穎深刻，文學樣式多元，並使學生能自行閱讀吸收，以作為範文教學之補充。</li> <li>6. 教材選編可融入社會關切議題，如生態文學、海洋文學等相關文章與創作。</li> </ol> <p>二、教學方法</p> <ol style="list-style-type: none"> <li>1. 兼顧認知、技能、情意之教學。</li> <li>2. 教學時儘量利用多媒體，並安排實際示範活動，示範後進行討論分析，以提高學生學習興趣。</li> <li>3. 課程進行中應隨時留意學生學習狀況，給予必要之引導與鼓勵。</li> </ol>
---------------	--



## (二)各科專業科目(以校為單位)

表9-2-2-1 校訂科目教學大綱

科目名稱	中文名稱	電子電路
	英文名稱	Electronic Circuits
師資來源	<input checked="" type="radio"/> 內聘 <input type="radio"/> 外聘	
科目屬性	必/選修	<input checked="" type="radio"/> 必修 <input type="radio"/> 選修
	<input checked="" type="radio"/> 專業科目 <input type="radio"/> 實習科目( <input type="checkbox"/> 分組 <input type="checkbox"/> 不分組)	
科目來源	<input type="radio"/> 群科中心學校公告--校訂參考科目 <input checked="" type="radio"/> 學校自行規劃科目	
適用科別	<input checked="" type="checkbox"/> 視聽電子修護科	
學分數	0/0/0/0/3/3	
開課年級/學期	第三學年第一學期 第三學年第二學期	
議題融入	<input type="checkbox"/> 性別平等 <input type="checkbox"/> 人權 <input type="checkbox"/> 環境 <input type="checkbox"/> 海洋 <input type="checkbox"/> 品德 <input type="checkbox"/> 生命 <input type="checkbox"/> 法治 <input checked="" type="checkbox"/> 科技 <input checked="" type="checkbox"/> 資訊 <input checked="" type="checkbox"/> 能源 <input type="checkbox"/> 防災 <input type="checkbox"/> 家庭教育 <input type="checkbox"/> 生涯規劃 <input checked="" type="checkbox"/> 多元文化 <input type="checkbox"/> 閱讀素養 <input type="checkbox"/> 戶外教育 <input type="checkbox"/> 國際教育 <input type="checkbox"/> 原住民教育 <input type="checkbox"/> 安全	
建議先修科目	<input checked="" type="radio"/> 無 <input type="radio"/> 有，科目：	
教學目標(教學重點)	一、認識電子元件與電子電路的特性原理。 二、熟悉電子電路的動作及其應用。 三、培養學生具備基本電子電路設計之能力。	

教學內容			
主要單元(進度)	內容細項	分配節數	備註
(1)概論	1. 基本波形認識。	2	第三學年第一學期
(2)二極體	1. 本質半導體。 2. P型及N型半導體。 3. P-N接面二極體。 4. 二極體之特性曲線。 5. 二極體之偏壓。 6. 二極體之等效電路模型。 7. 稽納二極體。 8. 發光二極體。	17	
(3)二極體之應用電路	1. 整流電路。 2. 濾波電路。 3. 倍壓電路。 4. 截波電路。 5. 箝位電路。	11	
(4)雙極性接面電晶體	1. 雙極性電晶體構造及特性。 2. 電晶體之工作原理。 3. 電晶體組態簡介。 4. 電晶體之開關作用。	8	
(5)電晶體直流偏壓電路	1. 直流工作點。 2. 固定偏壓電路。 3. 回授偏壓電路。 4. 分壓偏壓電路。	8	
(6)電晶體放大電路	1. 電晶體放大器工作原理。 2. 電晶體交流等效電路。 3. 共射極放大電路。 4. 共集極放大電路。 5. 共基極放大電路。	8	第三學年第二學期
(7)串級放大電路	1. RC耦合串級放大電路。 2. 直接耦合串級放大電路。 3. 變壓器耦合串級放大電路。 4. 頻率響應。	10	

教學內容			
主要單元(進度)	內容細項	分配節數	備註
(8)場效電晶體	1. JFET之構造及特性。 2. JFET之特性曲線。 3. JFET之直流偏壓。 4. MOSFET之構造及特性。 5. MOSFET之特性曲線。 6. MOSFET之直流偏壓。	12	
(9)場效電晶體放大電路	1. FET放大器工作原理。 2. FET交流等效電路。 3. 共源極放大電路。 4. 共汲極放大電路。 5. 共閘極放大電路。	10	
(10)運算放大器	1. 理想運算放大器簡介。 2. 運算放大器之特性及參數。 3. 反相及非反相放大器。 4. 加法器及減法器。 5. 微分器及積分器。 6. 比較器。	12	
(11)基本振盪電路	1. 正弦波產生電路。 2. 多諧振盪器。 3. 樞密特觸發器。 4. 方波產生電路。 5. 三角波產生電路。	10	
合計		108節	
學習評量 (評量方式)	(一)總結性評量、形成性評量並重；配合期中考、期末考實施測驗，搭配隨堂測驗、習題作業。 (二)掌握學生學習成效，作為教學改進參考。		
教學資源	教學資源為使學生能充分瞭解電子電路的原理，多使用教具、投影片、多媒體或網路教材資源庫支援教學。		
教學注意事項	包含教材編選、教學方法 教學方法以課堂講授為主，任課教師除講解相關之課程內容外，應於課堂上實際演算部份例題，以幫助學生瞭解課程內容。		

## (二)各科專業科目(以校為單位)

表9-2-2-2 校訂科目教學大綱

科目名稱	中文名稱	工業安全與衛生
	英文名稱	Industrial safety and health
師資來源	<input checked="" type="radio"/> 內聘 <input type="radio"/> 外聘	
科目屬性	必/選修	<input checked="" type="radio"/> 必修 <input type="radio"/> 選修
	<input checked="" type="radio"/> 專業科目 <input type="radio"/> 實習科目( <input type="checkbox"/> 分組 <input type="checkbox"/> 不分組)	
科目來源	<input checked="" type="radio"/> 群科中心學校公告--校訂參考科目 <input type="radio"/> 學校自行規劃科目	
適用科別	<input type="checkbox"/> 視聽電子修護科	
學分數	2/2/0/0/0/0	
開課年級/學期	第一學年第一學期 第一學年第二學期	
議題融入	<input type="checkbox"/> 性別平等 <input type="checkbox"/> 人權 <input type="checkbox"/> 環境 <input type="checkbox"/> 海洋 <input type="checkbox"/> 品德 <input type="checkbox"/> 生命 <input type="checkbox"/> 法治 <input type="checkbox"/> 科技 <input checked="" type="checkbox"/> 資訊 <input type="checkbox"/> 能源 <input type="checkbox"/> 防災 <input type="checkbox"/> 家庭教育 <input type="checkbox"/> 生涯規劃 <input checked="" type="checkbox"/> 多元文化 <input checked="" type="checkbox"/> 閱讀素養 <input type="checkbox"/> 戶外教育 <input type="checkbox"/> 國際教育 <input type="checkbox"/> 原住民教育 <input checked="" type="checkbox"/> 安全	
建議先修科目	<input checked="" type="radio"/> 無 <input type="radio"/> 有, 科目:	
教學目標(教學重點)	1. 使學生瞭解工作環境中相關的工業安全與衛生知識, 體認其重要性。 2. 使學生具有預防及處理工作災害、工業傷害的知識與技能。 3. 使學生具有良好的工業安全與衛生習慣, 做到安全第一, 無災害的目標。 4. 防範學生實習作業時所發生的事故與傷害。	

教學內容			
主要單元(進度)	內容細項	分配節數	備註
(1) 概論	1. 了解工業安全與衛生的意義 2. 體認工業安全與衛生的重要性 3. 認識工業安全與衛生事故的原因 4. 防範工業安全與衛生事故的發生 5. 了解工業安全與衛生工作的內容	8	第一學年第一學期
(2) 工業安全衛生組織與職責	1. 了解工業安全與衛生組織 2. 體認工業安全與衛生的職責	8	
(3) 工作安全分析	1. 了解工作分析 2. 強化工作安全分析	10	
(4) 手工具安全	1. 了解手工具的使用 2. 強化手工具的維護 3. 落實手工具的管理	10	
(5) 電力安全	1. 了解電力災害 2. 強化電力事故的防止	8	第一學年第二學期
(6) 個人防護器具	1. 了解個人防護器具分類 2. 強化防護器具的使用 3. 落實防護器具的保養	8	
(7) 機器設備防護	1. 了解機器災害的原因 2. 強化機器災害的防止 3. 落實機器設備的防護	10	
(8) 安全與衛生檢查	1. 了解安全與衛生檢查類別 2. 落實檢查工作之準備 3. 強化檢查工作之實施	10	
合計		72節	
學習評量(評量方式)	採行多元評量之方式, 評量方法可包括觀察、實作、討論、口試、筆試等, 並著重形成性評量, 兼顧認知、技能、情意的評量。		
教學資源	教育部審查合格之教材、市售教材、自編教材。		

<p>教學注意事項</p>	<p>包含教材編選、教學方法</p> <p>一、教學方法</p> <ol style="list-style-type: none"> <li>1. 兼顧認知、技能、情意之教學。</li> <li>2. 教學時儘量利用多媒體，並安排實際示範活動，示範後進行討論分析，以提高學生學習興趣。</li> <li>3. 課程進行中應隨時留意學生學習狀況，給予必要之引導與鼓勵。</li> <li>4. 應安排學生分組實作練習活動，提升學生實務能力。</li> </ol> <p>二、教學評量</p> <ol style="list-style-type: none"> <li>1. 採行多元評量之方式，評量方法可包括觀察、實作、討論、口試、筆試等，並著重形成性評量，兼顧認知、技能、情意的評量。</li> </ol>
---------------	---



## (二)各科專業科目(以校為單位)

表9-2-2-3 校訂科目教學大綱

科目名稱	中文名稱	數位電路概論
	英文名稱	Introduction to Digital Circuits
師資來源	<input checked="" type="radio"/> 內聘 <input type="radio"/> 外聘	
科目屬性	必/選修	<input checked="" type="radio"/> 必修 <input type="radio"/> 選修
	<input checked="" type="radio"/> 專業科目 <input type="radio"/> 實習科目( <input type="checkbox"/> 分組 <input type="checkbox"/> 不分組)	
科目來源	<input type="radio"/> 群科中心學校公告--校訂參考科目 <input checked="" type="radio"/> 學校自行規劃科目	
適用科別	<input checked="" type="checkbox"/> 視聽電子修護科	
學分數	0/0/3/0/0/0	
開課年級/學期	第二學年第一學期	
議題融入	<input type="checkbox"/> 性別平等 <input type="checkbox"/> 人權 <input type="checkbox"/> 環境 <input type="checkbox"/> 海洋 <input type="checkbox"/> 品德 <input type="checkbox"/> 生命 <input checked="" type="checkbox"/> 法治 <input checked="" type="checkbox"/> 科技 <input checked="" type="checkbox"/> 資訊 <input checked="" type="checkbox"/> 能源 <input checked="" type="checkbox"/> 防災 <input type="checkbox"/> 家庭教育 <input type="checkbox"/> 生涯規劃 <input type="checkbox"/> 多元文化 <input checked="" type="checkbox"/> 閱讀素養 <input type="checkbox"/> 戶外教育 <input type="checkbox"/> 國際教育 <input type="checkbox"/> 原住民教育 <input checked="" type="checkbox"/> 安全	
建議先修科目	<input checked="" type="radio"/> 無 <input type="radio"/> 有，科目：	
教學目標(教學重點)	1. 認識基本邏輯概念。 2. 熟悉各種邏輯閘的原理。 3. 熟悉組合邏輯和循序邏輯的設計與應用。 4. 培養學生數位邏輯基礎設計能力。 5. 增加學生對數位邏輯之興趣。	

教學內容			
主要單元(進度)	內容細項	分配節數	備註
(1)概論	1. 數量表示法 2. 數位系統及類比系統 3. 邏輯準位及二進位表示法 4. 數位積體電路及可程式邏輯裝置(PLD)簡介	3	
(2)基本邏輯閘	1. 反閘 2. 或閘 3. 及閘 4. 反或閘 5. 反及閘 6. 互斥或閘 7. 反互斥或閘	6	
(3)布林代數及第摩根定理	1. 布林代數之特質 2. 布林代數基本運算 3. 布林代數基本定理 4. 第摩根定理 5. 邏輯閘互換	6	
(4)布林代數化簡	1. 卡圖法 2. 組合邏輯電路化簡	6	
(5)數字系統	1. 十進位表示法 2. 八進位表示法 3. 十六進位表示法 4. 數字表示法之互換 5. 補數 6. 二進碼十進數(BCD)及美國資訊交換標準代碼(ASCII)	6	

教學內容			
主要單元(進度)	內容細項	分配節數	備註
(6)組合邏輯電路設計及應用	1. 組合邏輯電路設計步驟 2. 加法器及減法器 3. 二進碼十進數(BCD)加法器 4. 解碼器及編碼器 5. 多工器及解多工器 6. 比較器 7. 應用實例介紹	9	
(7)正反器	1. RS門鎖器及防彈跳電路 2. RS正反器 3. JK正反器 4. D型正反器 5. 激勵表及正反器之互換	9	
(8)循序邏輯電路設計及應用	1. 時鐘脈波產生器 2. 非同步計數器 3. 移位暫存器 4. 狀態圖及狀態表簡介 5. 同步計數器 6. 應用實例介紹	9	
合計		54節	
學習評量 (評量方式)	採行多元評量之方式，評量方法可包括觀察、討論、口試、筆試等。		
教學資源	教育部審查合格之教材、市售教材、自編教材。		
教學注意事項	包含教材編選、教學方法 1. 兼顧認知、技能、情意之教學。 2. 教學時儘量利用多媒體，並安排實際示範活動，示範後進行討論分析，以提高學生學習興趣。 3. 課程進行中應隨時留意學生學習狀況，給予必要之引導與鼓勵。		

## (二)各科專業科目(以校為單位)

表9-2-2-4 校訂科目教學大綱

科目名稱	中文名稱	數位電路設計
	英文名稱	Digital circuit design
師資來源	<input checked="" type="radio"/> 內聘 <input type="radio"/> 外聘	
科目屬性	必/選修	<input checked="" type="radio"/> 必修 <input type="radio"/> 選修
	<input checked="" type="radio"/> 專業科目 <input type="radio"/> 實習科目( <input type="checkbox"/> 分組 <input type="checkbox"/> 不分組)	
科目來源	<input type="radio"/> 群科中心學校公告--校訂參考科目 <input checked="" type="radio"/> 學校自行規劃科目	
適用科別	<input checked="" type="checkbox"/> 視聽電子修護科	
學分數	0/0/0/3/0/0	
開課年級/學期	第二學年第二學期	
議題融入	<input type="checkbox"/> 性別平等 <input type="checkbox"/> 人權 <input type="checkbox"/> 環境 <input type="checkbox"/> 海洋 <input type="checkbox"/> 品德 <input type="checkbox"/> 生命 <input type="checkbox"/> 法治 <input checked="" type="checkbox"/> 科技 <input checked="" type="checkbox"/> 資訊 <input checked="" type="checkbox"/> 能源 <input checked="" type="checkbox"/> 防災 <input type="checkbox"/> 家庭教育 <input type="checkbox"/> 生涯規劃 <input checked="" type="checkbox"/> 多元文化 <input type="checkbox"/> 閱讀素養 <input type="checkbox"/> 戶外教育 <input type="checkbox"/> 國際教育 <input type="checkbox"/> 原住民教育 <input checked="" type="checkbox"/> 安全	
建議先修科目	<input type="radio"/> 無 <input checked="" type="radio"/> 有，科目：數位電路概論	
教學目標(教學重點)	1. 熟悉組合邏輯和循序邏輯的設計與應用。 2. 培養學生數位邏輯基礎設計能力。 3. 增加學生對數位邏輯之興趣。	

教學內容			
主要單元(進度)	內容細項	分配節數	備註
(1)組合邏輯電路設計及應用	1. 組合邏輯電路設計步驟 2. 加法器及減法器 3. 二進碼十進數(BCD)加法器 4. 解碼器及編碼器 5. 多工器及解多工器 6. 比較器 7. 應用實例介紹	18	
(2)正反器	1. RS門鎖器及防彈跳電路 2. RS正反器 3. JK正反器 4. D型正反器 5. 激勵表及正反器之互換	18	
(3)循序邏輯電路設計及應用	1. 時鐘脈波產生器 2. 非同步計數器 3. 移位暫存器 4. 狀態圖及狀態表簡介 5. 同步計數器 6. 應用實例介紹	18	
合計		54節	
學習評量(評量方式)	採行多元評量之方式，評量方法可包括觀察、討論、口試、筆試等。		
教學資源	教育部審查合格之教材、市售教材、自編教材。		
教學注意事項	包含教材編選、教學方法 1. 兼顧認知、技能、情意之教學。 2. 教學時儘量利用多媒體，並安排實際示範活動，示範後進行討論分析，以提高學生學習興趣。 3. 課程進行中應隨時留意學生學習狀況，給予必要之引導與鼓勵。		

## (二)各科專業科目(以校為單位)

表9-2-2-5 校訂科目教學大綱

科目名稱	中文名稱	通訊電學
	英文名稱	Communications Electrical
師資來源	<input checked="" type="radio"/> 內聘 <input type="radio"/> 外聘	
科目屬性	必/選修	<input checked="" type="radio"/> 必修 <input type="radio"/> 選修
	<input checked="" type="radio"/> 專業科目 <input type="radio"/> 實習科目( <input type="checkbox"/> 分組 <input type="checkbox"/> 不分組)	
科目來源	<input checked="" type="radio"/> 群科中心學校公告--校訂參考科目 <input type="radio"/> 學校自行規劃科目	
適用科別	<input checked="" type="checkbox"/> 視聽電子修護科	
學分數	0/0/0/0/3/0	
開課年級/學期	第三學年第一學期	
議題融入	<input type="checkbox"/> 性別平等 <input type="checkbox"/> 人權 <input type="checkbox"/> 環境 <input type="checkbox"/> 海洋 <input type="checkbox"/> 品德 <input type="checkbox"/> 生命 <input checked="" type="checkbox"/> 法治 <input checked="" type="checkbox"/> 科技 <input checked="" type="checkbox"/> 資訊 <input checked="" type="checkbox"/> 能源 <input type="checkbox"/> 防災 <input type="checkbox"/> 家庭教育 <input type="checkbox"/> 生涯規劃 <input checked="" type="checkbox"/> 多元文化 <input type="checkbox"/> 閱讀素養 <input type="checkbox"/> 戶外教育 <input type="checkbox"/> 國際教育 <input type="checkbox"/> 原住民教育 <input checked="" type="checkbox"/> 安全	
建議先修科目	<input checked="" type="radio"/> 無 <input type="radio"/> 有，科目：	
教學目標(教學重點)	1. 認識通訊電學的基本原理。 2. 建立通訊系統之概念。 3. 培養學生設計通信系統之能力。	

教學內容			
主要單元(進度)	內容細項	分配節數	備註
(1)通信的基本概說	1. 電磁波與頻道 2. 語音 3. 資料量與資料壓縮 4. 載波:AM和FM	18	
(2)電話	1. 電話機件 2. 呼叫器 3. 行動電話 4. 交換機 5. 私有交換總機(PBX) 6. 語音合成 7. 載波電話 8. 光纖通訊(Fiber Communication) 9. 傳真機(FAX) 10. 電報和TELEX 11. 數據機(Modem) 12. 電傳視訊(Videotext) 13. 電腦網路(Computernet Network)	18	
(3)廣播	1. AM和FM廣播 2. 電磁波之傳播 3. 發射機 4. 接收機 5. 電視廣播 6. 有線電視 7. 微波通訊 8. 衛星通訊	18	
合計		54節	
學習評量(評量方式)	採行多元評量之方式，評量方法可包括觀察、討論、口試、筆試等。		
教學資源	教育部審查合格之教材、市售教材、自編教材。		

教學注意事項

包含教材編選、教學方法

1. 兼顧認知、技能、情意之教學。

2. 教學時儘量利用多媒體，並安排實際示範活動，示範後進行討論分析，以提高學生學習興趣。

3. 課程進行中應隨時留意學生學習狀況，給予必要之引導與鼓勵。



## (二)各科專業科目(以校為單位)

表9-2-2-6 校訂科目教學大綱

科目名稱	中文名稱	數位影音技術
	英文名稱	Digital Audio and Video Technology
師資來源	<input checked="" type="radio"/> 內聘 <input type="radio"/> 外聘	
科目屬性	必/選修	<input checked="" type="radio"/> 必修 <input type="radio"/> 選修
	<input checked="" type="radio"/> 專業科目 <input type="radio"/> 實習科目( <input type="checkbox"/> 分組 <input type="checkbox"/> 不分組)	
科目來源	<input type="radio"/> 群科中心學校公告--校訂參考科目 <input checked="" type="radio"/> 學校自行規劃科目	
適用科別	<input checked="" type="checkbox"/> 視聽電子修護科	
學分數	0/0/0/0/0/3	
開課年級/學期	第三學年第二學期	
議題融入	<input type="checkbox"/> 性別平等 <input type="checkbox"/> 人權 <input type="checkbox"/> 環境 <input type="checkbox"/> 海洋 <input type="checkbox"/> 品德 <input type="checkbox"/> 生命 <input type="checkbox"/> 法治 <input checked="" type="checkbox"/> 科技 <input checked="" type="checkbox"/> 資訊 <input checked="" type="checkbox"/> 能源 <input checked="" type="checkbox"/> 防災 <input type="checkbox"/> 家庭教育 <input type="checkbox"/> 生涯規劃 <input checked="" type="checkbox"/> 多元文化 <input type="checkbox"/> 閱讀素養 <input type="checkbox"/> 戶外教育 <input type="checkbox"/> 國際教育 <input type="checkbox"/> 原住民教育 <input checked="" type="checkbox"/> 安全	
建議先修科目	<input checked="" type="radio"/> 無 <input type="radio"/> 有，科目：	
教學目標(教學重點)	1. 培養學生善用資訊科技製作數位影片之專業素養。 2. 依循教師引導，操作影音輯剪軟體。 3. 使學生具備操作影片剪輯軟體的技能。 4. 使學生具備獨立實作數位影片之能力。 5. 完成正確格式的影片，展示影音剪輯製作的正確觀念。 6. 操作雲端儲存及跨平台系統分享。	

教學內容			
主要單元(進度)	內容細項	分配節數	備註
(1) 影音剪輯概述	1. 影音剪輯系統的演進 2. 影音剪輯的軟體介紹與應用 3. 影音剪輯系統製作流程 4. 介紹影音剪輯系統的演進與各種剪輯軟體應用。	3	
(2) 非線性剪輯作業	1. 影片的擷取與匯入 2. 媒體素材的編輯 3. 視覺與轉場特效 4. 影片色彩校正 5. 字幕的匯入 6. 視訊的編輯與剪輯 7. 特效製作	15	
(3) 配音與混音工程	1. 旁白或對白錄製 2. 音效錄製 3. 混音與配樂	15	
(4) 音效	1. 音樂選用與編輯 2. 音訊錄製及彈性音訊處理	12	
(5) 影音整合與輸出應用	1. 影音整合 2. 媒體平台的認識 3. 影片輸出的格式與應用	9	
合計		54節	
學習評量(評量方式)	(一) 評量方式以專題影片製作成品之展現及報告為主，以瞭解學生的創作概念，實際軟體操作與應用技巧、熟練程度及創意能力，作為重要的成績依據。 (二) 分段評量學生影片製作之進度，以做為平時成績之評量。		
教學資源	(一) 相關教學參考影片、網站等。 (二) 為避免軟體取得價格昂貴，儘量選用自由軟體或免費軟體做為教學資源。		

教學注意事項

包含教材編選、教學方法

一、教學方法

1. 以學生既有知識或經驗為基礎，將生活之故事、感想或實際應用，以影片創作方式呈現，以引起學習動機。

2. 隨時提供學生相關新知，以符合數位影片創作之潮流。

二、教材編選

1. 教材編選為教師自編教材及選用教科書。



## (二)各科專業科目(以校為單位)

表9-2-2-7 校訂科目教學大綱

科目名稱	中文名稱	實用電學
	英文名稱	Practical Electricity
師資來源	<input checked="" type="radio"/> 內聘 <input type="radio"/> 外聘	
科目屬性	必/選修	<input type="radio"/> 必修 <input checked="" type="radio"/> 選修
	<input checked="" type="radio"/> 專業科目 <input type="radio"/> 實習科目( <input type="checkbox"/> 分組 <input type="checkbox"/> 不分組)	
科目來源	<input type="radio"/> 群科中心學校公告--校訂參考科目 <input checked="" type="radio"/> 學校自行規劃科目	
適用科別	<input checked="" type="checkbox"/> 視聽電子修護科	
學分數	0/3/0/0/0/0	
開課年級/學期	第一學年第二學期	
議題融入	<input type="checkbox"/> 性別平等 <input type="checkbox"/> 人權 <input type="checkbox"/> 環境 <input type="checkbox"/> 海洋 <input type="checkbox"/> 品德 <input type="checkbox"/> 生命 <input type="checkbox"/> 法治 <input checked="" type="checkbox"/> 科技 <input checked="" type="checkbox"/> 資訊 <input checked="" type="checkbox"/> 能源 <input type="checkbox"/> 防災 <input type="checkbox"/> 家庭教育 <input type="checkbox"/> 生涯規劃 <input checked="" type="checkbox"/> 多元文化 <input type="checkbox"/> 閱讀素養 <input type="checkbox"/> 戶外教育 <input type="checkbox"/> 國際教育 <input checked="" type="checkbox"/> 原住民教育 <input checked="" type="checkbox"/> 安全	
建議先修科目	<input type="radio"/> 無 <input checked="" type="radio"/> 有，科目：基本電學	
教學目標(教學重點)	(一)能培養學生對電學的興趣，並了解電之特性、單位、功能等基本概念。 (二)能辨識電路中之電阻器、電容器、電感器，並了解其功用。 (三)能辨識串並聯電路，並了解各電路電壓、電流與功率之計算。 (四)能熟悉各種基本直流電路之特性及其運算方法。	

教學內容			
主要單元(進度)	內容細項	分配節數	備註
(1)電學概論	1. 電的特性 2. 電的單位 3. 電能 4. 電荷 5. 電壓 6. 電流 7. 電功率	6	
(2)電阻	1. 電阻及電導 2. 各種電阻器 3. 歐姆定律 4. 電阻溫度係數 5. 焦耳定理	6	
(3)串並聯電路	1. 電路型態及其特性 2. 電壓源及電流源 3. 克希荷夫電壓定律 4. 克希荷夫電流定律 5. 惠斯登電橋	12	
(4)直流網路分析	1. 節點電壓法 2. 迴路電流法 3. 重疊定理 4. 戴維寧定理 5. 諾頓定理 6. 戴維寧與諾頓等效電路	12	
(5)電容及靜電	1. 電容器 2. 電容量 3. 電場及電位	9	
(6)電感及電磁	1. 電感器 2. 電感量 3. 電磁效應 4. 電磁感應	9	
合計		54節	

學習評量 (評量方式)	<ol style="list-style-type: none"> <li>1. 兼重預備性、形成性及總結性的評量。</li> <li>2. 評量方式得以問答、演示、測驗、作業、學習檔案與活動報告等多樣化方式評量學生之學習成效，並考察學生日常表現及行為習慣之改進。</li> </ol>
教學資源	<ol style="list-style-type: none"> <li>1. 為使學生能充分瞭解基本電學的原理，宜多使用教具、投影片、多媒體科技或網路數位教材資源庫支援教學。</li> <li>2. 學校宜配置多媒體播放設備輔助課堂教學。</li> </ol>
教學注意事項	<p>包含教材編選、教學方法</p> <p>(一) 教材編選</p> <ol style="list-style-type: none"> <li>1. 可選用教育部審定合格之教科書或自編教材，並可引進業界技術資料及教案。</li> <li>2. 可選用多媒體或網路數位教材資源庫支援教學。</li> </ol> <p>(二) 教學方法</p> <ol style="list-style-type: none"> <li>1. 以課堂講授為主，授課教師除講解相關之課程內容外，應於課堂上實際演算部分例題，以幫助學生了解課程內容。</li> <li>2. 以多媒體教材為輔，活化教學技巧進而引發學生學習興趣。</li> </ol>



## (二)各科專業科目(以校為單位)

表9-2-2-8 校訂科目教學大綱

科目名稱	中文名稱	實用電子學
	英文名稱	Practical Electronics
師資來源	<input checked="" type="radio"/> 內聘 <input type="radio"/> 外聘	
科目屬性	必/選修	<input type="radio"/> 必修 <input checked="" type="radio"/> 選修
	<input checked="" type="radio"/> 專業科目 <input type="radio"/> 實習科目( <input type="checkbox"/> 分組 <input type="checkbox"/> 不分組)	
科目來源	<input type="radio"/> 群科中心學校公告--校訂參考科目 <input checked="" type="radio"/> 學校自行規劃科目	
適用科別	<input checked="" type="checkbox"/> 視聽電子修護科	
學分數	0/0/2/2/0/0	
開課年級/學期	第二學年第一學期 第二學年第二學期	
議題融入	<input type="checkbox"/> 性別平等 <input type="checkbox"/> 人權 <input type="checkbox"/> 環境 <input type="checkbox"/> 海洋 <input type="checkbox"/> 品德 <input type="checkbox"/> 生命 <input type="checkbox"/> 法治 <input checked="" type="checkbox"/> 科技 <input checked="" type="checkbox"/> 資訊 <input checked="" type="checkbox"/> 能源 <input type="checkbox"/> 防災 <input type="checkbox"/> 家庭教育 <input type="checkbox"/> 生涯規劃 <input checked="" type="checkbox"/> 多元文化 <input checked="" type="checkbox"/> 閱讀素養 <input type="checkbox"/> 戶外教育 <input type="checkbox"/> 國際教育 <input type="checkbox"/> 原住民教育 <input checked="" type="checkbox"/> 安全	
建議先修科目	<input checked="" type="radio"/> 無 <input type="radio"/> 有，科目：	
教學目標(教學重點)	(一)能熟悉電子元件基礎電氣特性並認識各種基礎信號波形。 (二)能了解二極體之原理及特性並解析各種基礎二極體應用電路。 (三)能了解雙極性接面電晶體之原理與特性並解析基礎直流偏壓電路。 (四)能解析雙極性接面電晶體基本放大電路及多級放大電路。 (五)能了解場效應電晶體之原理與特性並解析基礎直流偏壓電路。	

教學內容			
主要單元(進度)	內容細項	分配節數	備註
(1)概論	1.基本波形認識	6	第二學年第一學期
(2)二極體	1.P型半導體與N型半導體 2.PN接面二極體 3.積納二極體	12	
(3)二極體之應用電路(1)	1.整流電路 2.濾波電路	10	
(4)二極體之應用電路(2)	3.倍壓電路 4.截波電路與箝位電路	8	
(5)雙極性接面電晶體	1.電晶體之特性 2.電晶體之放大電路組態	12	第二學年第二學期
(6)電晶體之直流偏壓	1.直流工作點 2.共射極固定/回授/分壓式偏壓 3.共集極、共基極偏壓電路	12	
(7)電晶體放大電路	1.共射極放大電路 2.共集極放大電路 3.共基極放大電路	12	
合計		72節	
學習評量(評量方式)	1.兼重預備性、形成性及總結性的評量。 2.評量方式得以問答、演示、測驗、作業、學習檔案與活動報告等多樣化方式評量學生之學習成效，並考察學生日常表現及行為習慣之改進。		
教學資源	1.為使學生能充分瞭解實用電學的原理，宜多使用教具、投影片、多媒體科技或網路教材資源庫支援教學。 2.學校宜配置多媒體播放設備輔助課堂教學。		

教學注意事項

包含教材編選、教學方法

(一)教材編選

- 1.可選用教育部審定合格之教科書或自編教材並可引進業界技術資料及教案。
- 2.可選用多媒體或網路數位教材資源庫支援教學。

(二)教學方法

- 1.以課堂講授為主，任課教師除講解相關之課程內容外，應於課堂上實際演算部分例題，以幫助學生了解課程內容。
- 2.以多媒體教材為輔，活化教學技巧進而引發學生學習興趣。



## (二)各科專業科目(以校為單位)

表9-2-2-9 校訂科目教學大綱

科目名稱	中文名稱	專業英文
	英文名稱	Professional English
師資來源	<input checked="" type="radio"/> 內聘 <input type="radio"/> 外聘	
科目屬性	必/選修	<input type="radio"/> 必修 <input checked="" type="radio"/> 選修
	<input checked="" type="radio"/> 專業科目 <input type="radio"/> 實習科目( <input type="checkbox"/> 分組 <input type="checkbox"/> 不分組)	
科目來源	<input type="radio"/> 群科中心學校公告--校訂參考科目 <input checked="" type="radio"/> 學校自行規劃科目	
適用科別	<input checked="" type="checkbox"/> 視聽電子修護科	
學分數	0/0/0/0/2/2	
開課年級/學期	第三學年第一學期 第三學年第二學期	
議題融入	<input type="checkbox"/> 性別平等 <input type="checkbox"/> 人權 <input type="checkbox"/> 環境 <input type="checkbox"/> 海洋 <input type="checkbox"/> 品德 <input type="checkbox"/> 生命 <input type="checkbox"/> 法治 <input checked="" type="checkbox"/> 科技 <input checked="" type="checkbox"/> 資訊 <input checked="" type="checkbox"/> 能源 <input type="checkbox"/> 防災 <input checked="" type="checkbox"/> 家庭教育 <input type="checkbox"/> 生涯規劃 <input type="checkbox"/> 多元文化 <input checked="" type="checkbox"/> 閱讀素養 <input type="checkbox"/> 戶外教育 <input type="checkbox"/> 國際教育 <input type="checkbox"/> 原住民教育 <input checked="" type="checkbox"/> 安全	
建議先修科目	<input checked="" type="radio"/> 無 <input type="radio"/> 有，科目：	
教學目標(教學重點)	1. 熟悉電機電子專業詞彙 2. 提升學生專業詞彙的聽說讀寫能力 3. 建立學生全球化競爭的專業英文能力	

教學內容			
主要單元(進度)	內容細項	分配節數	備註
(1)專業英文詞彙基本認知	1. 核心關鍵字詞 2. 關鍵字詞的歸納與分析	9	第三學年第一學期
(2)專業詞彙	1. Vocabulary 單字 2. Conversation 會話 3. Short passage 短文	9	
(3)專業術語(Terminology)	1. Vocabulary 單字 2. Conversation 會話 3. Short passage 短文	9	
(4)專業縮寫字(Abbreviations)	1. Vocabulary 單字 2. Short passage 短文	9	
(5)Email專業溝通方式(Business communication)	1. Vocabulary 單字 2. Short passage 短文	9	第三學年第二學期
(6)專業規格(Specifications)	1. Vocabulary 單字 2. Short passage 短文	9	
(7)儀器、設備與工具(Equipment & facilities & Tools)	1. Vocabulary 單字 2. Short passage 短文	9	
(8)易混淆常用名詞的分析與比較	1. 常見的易混淆名詞的列舉 2. 常見的衍生詞彙列舉	9	
合計		72節	
學習評量(評量方式)	採用多元評量之方式，評量方法可包括觀察、討論、口試、模擬測驗等，並著重形成性評量，兼顧認知、技能、情意的評量。		
教學資源	1. 為使學生能充分瞭解專業英文詞彙及用語，宜多使用教具、投影片、多媒體科技或網路數位教材資源庫支援教學。 2. 學校宜配置多媒體播放設備輔助課堂教學。		

<p>教學注意事項</p>	<p>包含教材編選、教學方法</p> <p>(一)教材編選</p> <ol style="list-style-type: none"> <li>1.可選用教育部審定合格之教科書或自編教材，並可引進業界技術資料及教案。</li> <li>2.可選用多媒體或網路數位教材資源庫支援教學。</li> </ol> <p>(二)教學方法</p> <ol style="list-style-type: none"> <li>1.以課堂講授為主，授課教師除講解相關之課程內容外，應於課堂上實際演算部分例題，以幫助學生了解課程內容。</li> <li>2.以多媒體教材為輔，活化教學技巧進而引發學生學習興趣。</li> </ol>
---------------	---



(二)各科專業科目(以校為單位)  
表9-2-2-10 校訂科目教學大綱

科目名稱	中文名稱	基本電學進階
	英文名稱	Sensors
師資來源	<input checked="" type="radio"/> 內聘 <input type="radio"/> 外聘	
科目屬性	必/選修	<input type="radio"/> 必修 <input checked="" type="radio"/> 選修
	<input checked="" type="radio"/> 專業科目 <input type="radio"/> 實習科目( <input type="checkbox"/> 分組 <input type="checkbox"/> 不分組)	
科目來源	<input type="radio"/> 群科中心學校公告--校訂參考科目 <input checked="" type="radio"/> 學校自行規劃科目	
適用科別	<input checked="" type="checkbox"/> 視聽電子修護科	
學分數	0/0/0/0/3/3	
開課年級/學期	第三學年第一學期 第三學年第二學期	
議題融入	<input type="checkbox"/> 性別平等 <input type="checkbox"/> 人權 <input type="checkbox"/> 環境 <input type="checkbox"/> 海洋 <input type="checkbox"/> 品德 <input type="checkbox"/> 生命 <input type="checkbox"/> 法治 <input checked="" type="checkbox"/> 科技 <input checked="" type="checkbox"/> 資訊 <input checked="" type="checkbox"/> 能源 <input checked="" type="checkbox"/> 防災 <input type="checkbox"/> 家庭教育 <input type="checkbox"/> 生涯規劃 <input type="checkbox"/> 多元文化 <input type="checkbox"/> 閱讀素養 <input checked="" type="checkbox"/> 戶外教育 <input type="checkbox"/> 國際教育 <input type="checkbox"/> 原住民教育 <input checked="" type="checkbox"/> 安全	
建議先修科目	<input checked="" type="radio"/> 無 <input type="radio"/> 有，科目：	
教學目標(教學重點)	一、能瞭解各式感測器之原理與特性。 二、能瞭解各應用實例的設計。 三、培養學生對感測器應用的重要性。	

教學內容			
主要單元(進度)	內容細項	分配節數	備註
(1) 直流暫態	1. RC暫態電路 2. RL暫態電路	8	第三學年第一學期
(2) 交流電	1. 電力系統概念 2. 波形 3. 頻率及週期 4. 相位 5. 向量季運算	10	
(3) 基本交流電路-1	1. RC串聯電路 2. RL串聯電路 3. RLC串聯電路	10	
(4) 基本交流電路-2	1. RC並聯電路 2. RL並聯電路	10	
(5) 基本交流電路-3	1. RLC並聯電路 2. RLC串並聯電路	12	
(6) 交流功率-1	1. 瞬間功率 2. 平均功率	12	
(7) 交流功率-2	1. 視在功率 2. 虛功率 3. 功率因數	12	第三學年第二學期
(8) 磁性感測器	磁性感測器	10	
(9) 諧振電路	1. 串聯諧振電路 2. 並聯諧振電路	12	
(10) 交流電源	1. 單相電路 2. 三相電源	12	
合計		108節	
學習評量(評量方式)	採用多元評量之方式，評量方法可包括觀察、實作、討論、口試、筆試等，並著重形成性評量，兼顧認知、技能、情意的評量。		
教學資源	教育部審查合格之教材、市售教材、自編教材。		

<p>教學注意事項</p>	<p>包含教材編選、教學方法</p> <p>一、教學方法</p> <ol style="list-style-type: none"> <li>1. 兼顧認知、技能、情意之教學。</li> <li>2. 教學時儘量利用多媒體，並安排實際示範活動，示範後進行討論分析，以提高學生學習興趣。</li> <li>3. 課程進行中應隨時留意學生學習狀況，給予必要之引導與鼓勵。</li> <li>4. 應安排學生分組實作練習活動，提升學生實務能力。</li> </ol> <p>二、教學評量</p> <ol style="list-style-type: none"> <li>1. 採行多元評量之方式，評量方法可包括觀察、實作、討論、口試、筆試等，並著重形成性評量，兼顧認知、技能、情意的評量。</li> </ol>
---------------	---



## (二)各科專業科目(以校為單位)

表9-2-2-11 校訂科目教學大綱

科目名稱	中文名稱	音響技術概論
	英文名稱	Sound technology
師資來源	<input checked="" type="radio"/> 內聘 <input type="radio"/> 外聘	
科目屬性	必/選修	<input type="radio"/> 必修 <input checked="" type="radio"/> 選修
	<input checked="" type="radio"/> 專業科目 <input type="radio"/> 實習科目( <input type="checkbox"/> 分組 <input type="checkbox"/> 不分組)	
科目來源	<input type="radio"/> 群科中心學校公告--校訂參考科目 <input checked="" type="radio"/> 學校自行規劃科目	
適用科別	<input checked="" type="checkbox"/> 視聽電子修護科	
學分數	0/0/0/0/2/2	
開課年級/學期	第三學年第一學期 第三學年第二學期	
議題融入	<input type="checkbox"/> 性別平等 <input type="checkbox"/> 人權 <input type="checkbox"/> 環境 <input type="checkbox"/> 海洋 <input type="checkbox"/> 品德 <input type="checkbox"/> 生命 <input type="checkbox"/> 法治 <input checked="" type="checkbox"/> 科技 <input checked="" type="checkbox"/> 資訊 <input checked="" type="checkbox"/> 能源 <input type="checkbox"/> 防災 <input type="checkbox"/> 家庭教育 <input type="checkbox"/> 生涯規劃 <input type="checkbox"/> 多元文化 <input checked="" type="checkbox"/> 閱讀素養 <input type="checkbox"/> 戶外教育 <input type="checkbox"/> 國際教育 <input type="checkbox"/> 原住民教育 <input checked="" type="checkbox"/> 安全	
建議先修科目	<input checked="" type="radio"/> 無 <input type="radio"/> 有，科目：	
教學目標(教學重點)	1.瞭解各類消費性電子產品之設計趨勢，及未來發展。 2.對於視訊，影音產品之工作原理及電路架構分析。 3.由消費性電子產品之規格表，分析其特性。 4.經由課程可以清晰的瞭解各類視訊影音系統之優缺點	

教學內容			
主要單元(進度)	內容細項	分配節數	備註
(1)直流電源	1.1輸出直流電壓 1.2串聯輸出電壓 1.3並聯輸出電壓	9	第三學年第一學期
(2)萬用錶的使用	2.1電壓錶 2.2電流錶 2.3歐姆錶	9	
(3)示波器	3.1示波器的功能 3.2示波器畫面解讀 3.3幅度 3.4時基 3.5觸發條件	9	
(4)訊號產生器	4.1認識各類測試訊號 4.2調節訊號的參數值 4.3使用示波器測量各種電訊號	9	
(5)立體聲前後功放電路(一)	5.1前置放大器電源電路的工作原理及電路分析 5.2前置放大器電路的工作原理及電路分析	12	第三學年第二學期
(6)立體聲前後功放電路(二)	5.3藍牙傳輸 5.4功率放大器電源電路的工作原理及電路分析 5.5喇叭保護電路工作原理及電路分析	12	
(7)立體聲前後功放電路(三)	5.6功率放大器的工作原理及電路分析 5.7喇叭與音箱 5.8家庭影院的配置	12	
合計		72節	
學習評量(評量方式)	採行多元評量之方式，評量方法可包括觀察、討論、口試、筆試等。		
教學資源	教育部審查合格之教材、市售教材、自編教材。		

教學注意事項

包含教材編選、教學方法

一、教學方法

1. 兼顧認知、技能、情意之教學。

2. 教學時儘量利用多媒體，並安排實際示範活動，示範後進行討論分析，以提高學生學習興趣。

3. 課程進行中應隨時留意學生學習狀況，給予必要之引導與鼓勵。



## (二)各科專業科目(以校為單位)

表9-2-2-12 校訂科目教學大綱

科目名稱	中文名稱	液晶螢幕概論
	英文名稱	Introduction to LCD screens
師資來源	<input checked="" type="radio"/> 內聘 <input type="radio"/> 外聘	
科目屬性	必/選修	<input type="radio"/> 必修 <input checked="" type="radio"/> 選修
	<input checked="" type="radio"/> 專業科目 <input type="radio"/> 實習科目( <input type="checkbox"/> 分組 <input type="checkbox"/> 不分組)	
科目來源	<input type="radio"/> 群科中心學校公告--校訂參考科目 <input checked="" type="radio"/> 學校自行規劃科目	
適用科別	<input checked="" type="checkbox"/> 視聽電子修護科	
學分數	0/0/0/0/2/0	
開課年級/學期	第三學年第一學期	
議題融入	<input type="checkbox"/> 性別平等 <input type="checkbox"/> 人權 <input type="checkbox"/> 環境 <input type="checkbox"/> 海洋 <input type="checkbox"/> 品德 <input type="checkbox"/> 生命 <input type="checkbox"/> 法治 <input checked="" type="checkbox"/> 科技 <input checked="" type="checkbox"/> 資訊 <input checked="" type="checkbox"/> 能源 <input type="checkbox"/> 防災 <input type="checkbox"/> 家庭教育 <input type="checkbox"/> 生涯規劃 <input type="checkbox"/> 多元文化 <input type="checkbox"/> 閱讀素養 <input type="checkbox"/> 戶外教育 <input type="checkbox"/> 國際教育 <input type="checkbox"/> 原住民教育 <input checked="" type="checkbox"/> 安全	
建議先修科目	<input checked="" type="radio"/> 無 <input type="radio"/> 有，科目：	
教學目標(教學重點)	平面顯示器(Flat-Panel Display)是資訊技術發展中最為重要的一環，而資訊技術是二十一世紀高科技產業規劃的重要項目，本課程教學重點在使學生熟習各種平面顯示器元件之工作原理	

教學內容			
主要單元(進度)	內容細項	分配節數	備註
(1)TFT-LCD 基本製程介紹	1. 液晶螢幕簡介 2. 液晶注入製程 3. TFT-LCD 整體製作流程	6	
(2)顯示器之背光模組概論(一)	1. 何謂背光模組 2. 構造 3. 原理	6	
(3)顯示器之背光模組概論(二)	4. 導光板 5. 光學膜片 6. 背光模組發展現況	8	
(4)偏光板結構介紹(一)	1. 液晶顯示器的整體構造 2. 偏光板的重要性 3. 偏光板原理	8	
(5)偏光板結構介紹(二)	4. 偏光板的結構 5. 偏光板的製程	8	
合計		36節	
學習評量(評量方式)	採行多元評量之方式，評量方法可包括觀察、討論、口試、筆試等。		
教學資源	教育部審查合格之教材、市售教材、自編教材。		
教學注意事項	包含教材編選、教學方法 一. 教學方法 1. 兼顧認知、技能、情意之教學。 2. 教學時儘量利用多媒體，並安排實際示範活動，示範後進行討論分析，以提高學生學習興趣。 3. 課程進行中應隨時留意學生學習狀況，給予必要之引導與鼓勵。		

## (三) 各科實習科目(含職涯體驗)(以校為單位)

表9-2-3-1 校訂科目教學大綱

科目名稱	中文名稱	專題實作
	英文名稱	Project Study
師資來源	<input checked="" type="radio"/> 內聘 <input type="radio"/> 外聘	
科目屬性	必/選修	<input checked="" type="radio"/> 必修 <input type="radio"/> 選修
	<input type="checkbox"/> 專業科目 <input checked="" type="checkbox"/> 實習科目( <input type="checkbox"/> 分組 <input type="checkbox"/> 不分組)	
科目來源	<input checked="" type="radio"/> 群科中心學校公告--校訂參考科目 <input type="radio"/> 學校自行規劃科目	
適用科別	<input type="checkbox"/> 視聽電子修護科	
學分數	0/0/0/0/2/2	
開課年級/學期	第三學年第一學期 第三學年第二學期	
議題融入	<input type="checkbox"/> 性別平等 <input type="checkbox"/> 人權 <input type="checkbox"/> 環境 <input type="checkbox"/> 海洋 <input type="checkbox"/> 品德 <input type="checkbox"/> 生命 <input type="checkbox"/> 法治 <input type="checkbox"/> 科技 <input checked="" type="checkbox"/> 資訊 <input checked="" type="checkbox"/> 能源 <input type="checkbox"/> 防災 <input type="checkbox"/> 家庭教育 <input type="checkbox"/> 生涯規劃 <input checked="" type="checkbox"/> 多元文化 <input checked="" type="checkbox"/> 閱讀素養 <input type="checkbox"/> 戶外教育 <input type="checkbox"/> 國際教育 <input type="checkbox"/> 原住民教育 <input type="checkbox"/> 安全	
建議先修科目	<input checked="" type="radio"/> 無 <input type="radio"/> 有，科目：	
教學目標(教學重點)	一、培養專題製作之方法、程序、技術與管理能力。 二、涵養職場環境的工作態度、人際關係處理能力。 三、熟練系統發展的設計要領，應用適切的開發工具提升系統的易用性。 四、組織焦點團體蒐集回饋，提高製作的可用性。	

教學內容			
主要單元(進度)	內容細項	分配節數	備註
(1) 專題製作概論	專題製作意義 分組技巧 資料蒐集	12	第三學年第一學期
(2) 專題製作題目制定	專題製作資料分析 題目選擇技巧	12	
(3) 專題製作問卷製作	問卷設計 問卷分析	12	
(4) 專題製作之寫作。	小論文撰寫技巧 圖文處理技巧 引用使用注意事項	12	第三學年第二學期
(5) 專題報告討論	專題報告書寫 口頭報告	12	
(6) 專題報告實作	成果發表會	12	
合計		72節	
學習評量(評量方式)	觀察、討論、口試、筆試		
教學資源	教育部審查合格之教材、市售教材、自編教材		
教學注意事項	包含教材編選、教學方法 教學方法 1. 兼顧認知、技能、情意之教學。 2. 教學時儘量利用多媒體、並安排實際示範活動，示範後進行討論分析，以提高學生學習興趣。 3. 因為本科目可跨科，進行中應隨時留意學生學習狀況，給予必要之引導與鼓勵。 教學評量 採用多元評量之方式，評量方法可包括觀察、討論、口試、筆試等。		

## (三)各科實習科目(含職涯體驗)(以校為單位)

表9-2-3-2 校訂科目教學大綱

科目名稱	中文名稱	職涯體驗
	英文名稱	Career Plan
師資來源	<input checked="" type="radio"/> 內聘 <input type="radio"/> 外聘	
科目屬性	必/選修	<input checked="" type="radio"/> 必修 <input type="radio"/> 選修
	<input type="radio"/> 專業科目 <input checked="" type="radio"/> 實習科目( <input type="checkbox"/> 分組 <input type="checkbox"/> 不分組)	
科目來源	<input checked="" type="radio"/> 群科中心學校公告--校訂參考科目 <input type="radio"/> 學校自行規劃科目	
適用科別	<input type="checkbox"/> 視聽電子修護科	
學分數	0/0/1/1/0/0	
開課年級/學期	第二學年第一學期 第二學年第二學期	
議題融入	<input type="checkbox"/> 性別平等 <input type="checkbox"/> 人權 <input checked="" type="checkbox"/> 環境 <input type="checkbox"/> 海洋 <input type="checkbox"/> 品德 <input type="checkbox"/> 生命 <input type="checkbox"/> 法治 <input checked="" type="checkbox"/> 科技 <input checked="" type="checkbox"/> 資訊 <input checked="" type="checkbox"/> 能源 <input checked="" type="checkbox"/> 防災 <input type="checkbox"/> 家庭教育 <input type="checkbox"/> 生涯規劃 <input checked="" type="checkbox"/> 多元文化 <input type="checkbox"/> 閱讀素養 <input checked="" type="checkbox"/> 戶外教育 <input type="checkbox"/> 國際教育 <input type="checkbox"/> 原住民教育 <input checked="" type="checkbox"/> 安全	
建議先修科目	<input checked="" type="radio"/> 無 <input type="radio"/> 有，科目：	
教學目標(教學重點)	結合業界資源讓學生體驗了解產業發展趨勢及個人未來職涯的安排	

教學內容			
主要單元(進度)	內容細項	分配節數	備註
(1)校外職場參觀	活動內容：學生至職場參訪以了解相關產業發展，作為學生未來職涯之參考	6	職場參觀地點：燁聯鋼鐵(一廠)
(2)業界專家授課	活動內容： 1.了解產業發展趨勢 2.了解企業文化 3.提供學生未來就業方向引導	4	授課師資：童柏鈞 服務單位：燁聯鋼鐵 職稱：副處長
(3)業界專家授課	活動內容： 1.了解產業發展趨勢 2.了解企業文化 3.提供學生未來就業方向引導	4	授課師資：童柏鈞 服務單位：燁聯鋼鐵 職稱：副處長
(4)業界專家授課	活動內容：學生至職場參訪以了解相關產業發展，最為學生未來職涯之參考	6	職場參觀地點：燁聯鋼鐵(二廠)
(5)業界專家授課	活動內容： 1.了解相關專業證照發展趨勢 2.了解專業證照在未來職場之運用 3.提供學生未來就業方向引導	4	服務單位：大寮職訓中心 職稱：講師 授課師資：林佩穎
(6)校外職場參觀	活動內容：學生至職場參訪以了解技能證照考證之未來趨勢，作為學生未來職涯之參考	6	職場參訪地點：大寮職訓中心(水電工廠)
(7)校外職場參觀	活動內容：學生至職場參訪以了解技能證照考證之未來趨勢，作為學生未來職涯之參考	6	職場參訪地點：大寮職訓中心(電子工廠)
合計		36節	
學習評量(評量方式)	口頭報告、分組討論、書面報告		
教學資源	市售教材、自編教材		
教學注意事項	包含教材編選、教學方法 透過小組合作模式，學生可藉由分工與討論等方式達成目標，不但能增進表達與協調能力，也訓練學生負責任的態度		

## (三)各科實習科目(含職涯體驗)(以校為單位)

表9-2-3-3 校訂科目教學大綱

科目名稱	中文名稱	數位電路實習
	英文名稱	Digital circuit practice
師資來源	<input checked="" type="radio"/> 內聘 <input type="radio"/> 外聘	
科目屬性	必/選修	<input type="radio"/> 必修 <input checked="" type="radio"/> 選修
	<input type="checkbox"/> 專業科目 <input checked="" type="radio"/> 實習科目( <input type="checkbox"/> 分組 <input type="checkbox"/> 不分組)	
科目來源	<input type="radio"/> 群科中心學校公告--校訂參考科目 <input checked="" type="radio"/> 學校自行規劃科目	
適用科別	<input checked="" type="checkbox"/> 視聽電子修護科	
學分數	3/3/0/0/0/0	
開課年級/學期	第一學年第一學期 第一學年第二學期	
議題融入	<input type="checkbox"/> 性別平等 <input type="checkbox"/> 人權 <input type="checkbox"/> 環境 <input type="checkbox"/> 海洋 <input type="checkbox"/> 品德 <input type="checkbox"/> 生命 <input type="checkbox"/> 法治 <input checked="" type="checkbox"/> 科技 <input checked="" type="checkbox"/> 資訊 <input checked="" type="checkbox"/> 能源 <input type="checkbox"/> 防災 <input type="checkbox"/> 家庭教育 <input type="checkbox"/> 生涯規劃 <input checked="" type="checkbox"/> 多元文化 <input checked="" type="checkbox"/> 閱讀素養 <input type="checkbox"/> 戶外教育 <input type="checkbox"/> 國際教育 <input type="checkbox"/> 原住民教育 <input checked="" type="checkbox"/> 安全	
建議先修科目	<input checked="" type="radio"/> 無 <input type="radio"/> 有，科目：	
教學目標(教學重點)	1. 瞭解丙級技術士技能檢定術科應檢須知。 2. 瞭解工作規則與工作安全。 3. 加強工業電子丙級術科的練習。	

教學內容			
主要單元(進度)	內容細項	分配節數	備註
(1)基本工具的認識與使用相關知識	1. 基本手工工具的認識與使用 2. 焊接規則與練習。	6	第一學年第一學期
(2)電子元件的認識與使用相關知識	1. 被動元件的認識與使用 2. 主動元件的認識與使用 3. 機電元件的認識與使用 4. 電子元件的安裝與焊接	12	
(3)電子儀表的使用相關知識	1. 三用電表的認識與使用 2. 電源供給器的認識與操作說明 3. 函數波信號產生器的認識與操作說明 4. 示波器的認識與操作說明	12	
(4)麵包板的認識與使用相關知識	1. 麵包板的基本構造 2. 電路的裝配規則與練習	12	
(5)繪圖與電路佈局相關知識	1. 繪圖規則與練習 2. 電路佈局規則與練習	12	
(6)直流電源電路相關知識	1. 直流電源電路的結構 2. 變壓器 3. 整流電路 4. 電容濾波電路 5. 穩壓電路 6. 直流電源電路	12	第一學年第二學期
(7)應用電路實作相關知識	1. 表面黏著元件的認識 2. 表面黏著元件的焊接說明	10	
(8)工業電子丙級檢定—儀表操作與量測相關知識	1. 公告試題說明 2. 量測電路裝配與量測 3. 儀表操作 4. 提出評分要求 5. 試題模擬練習	16	
(9)工業電子丙級檢定—音樂盒相關知識	1. 公告試題說明 2. 機電元件組裝與配線 3. 印刷電路板焊接與功能測試 4. 套管熱縮與配線整理 5. 提出評分要求	16	

教學內容			
主要單元(進度)	內容細項	分配節數	備註
合計		108節	
學習評量 (評量方式)	採行多元評量之方式，評量方法可包括觀察、實作、討論、口試、筆試等，並著重形成性評量，兼顧認知、技能、情意的評量。		
教學資源	教育部審查合格之教材、市售教材、自編教材。		
教學注意事項	包含教材編選、教學方法 一、教學方法 1. 兼顧認知、技能、情意之教學。 2. 教學時儘量利用多媒體，並安排實際示範活動，示範後進行討論分析，以提高學生學習興趣。 3. 課程進行中應隨時留意學生學習狀況，給予必要之引導與鼓勵。 4. 應安排學生分組實作練習活動，提升學生實務能力。		



## (三) 各科實習科目(含職涯體驗)(以校為單位)

表9-2-3-4 校訂科目教學大綱

科目名稱	中文名稱	視聽電子實習
	英文名稱	Audiovisual electronics internship
師資來源	<input checked="" type="radio"/> 內聘 <input type="radio"/> 外聘	
科目屬性	必/選修	<input type="radio"/> 必修 <input checked="" type="radio"/> 選修
	<input type="checkbox"/> 專業科目 <input checked="" type="checkbox"/> 實習科目( <input type="checkbox"/> 分組 <input type="checkbox"/> 不分組)	
科目來源	<input type="checkbox"/> 群科中心學校公告--校訂參考科目 <input checked="" type="checkbox"/> 學校自行規劃科目	
適用科別	<input checked="" type="checkbox"/> 視聽電子修護科	
學分數	0/0/3/3/0/0	
開課年級/學期	第二學年第一學期 第二學年第二學期	
議題融入	<input type="checkbox"/> 性別平等 <input type="checkbox"/> 人權 <input type="checkbox"/> 環境 <input type="checkbox"/> 海洋 <input type="checkbox"/> 品德 <input type="checkbox"/> 生命 <input type="checkbox"/> 法治 <input checked="" type="checkbox"/> 科技 <input checked="" type="checkbox"/> 資訊 <input checked="" type="checkbox"/> 能源 <input type="checkbox"/> 防災 <input type="checkbox"/> 家庭教育 <input type="checkbox"/> 生涯規劃 <input checked="" type="checkbox"/> 多元文化 <input type="checkbox"/> 閱讀素養 <input type="checkbox"/> 戶外教育 <input type="checkbox"/> 國際教育 <input type="checkbox"/> 原住民教育 <input checked="" type="checkbox"/> 安全	
建議先修科目	<input checked="" type="radio"/> 無 <input type="radio"/> 有，科目：	
教學目標(教學重點)	1. 認識基本元件。 2. 能正確的使用基本工具。 3. 能正確的使用與保養視聽家電。 4. 讓學生能正確的判斷基本的故障。	

教學內容			
主要單元(進度)	內容細項	分配節數	備註
(1) 視聽電子	1. 基本元件的認識。 2. 基本工具的使用。 3. 電子電路焊接與識圖	18	第二學年第一學期
(2) 電源電路	1. 電源電路介紹 2. 電源電路工作原理 3. 電源電路板子製作	18	
(3) 音質電路	1. 音質電路介紹 2. 音質電路工作原理 3. 音質電路板子製作	18	
(4) 後級放大電路	1. 後級放大電路介紹 2. 後級放大電路工作原理 3. 後級放大電路板子製作	18	第二學年第二學期
(5) 視聽家電	視聽家電的基本使用與保養。	18	
(6) 故障排除	基本的故障判斷。	18	
合計		108節	
學習評量(評量方式)	採行多元評量之方式，評量方法可包括觀察、實作、討論、口試、筆試等，並著重形成性評量，兼顧認知、技能、情意的評量。		
教學資源	教育部審查合格之教材、市售教材、自編教材。		
教學注意事項	包含教材編選、教學方法 1. 兼顧認知、技能、情意之教學。 2. 教學時儘量利用多媒體，並安排實際示範活動，示範後進行討論分析，以提高學生學習興趣。 3. 課程進行中應隨時留意學生學習狀況，給予必要之引導與鼓勵。 4. 應安排學生分組實作練習活動，提升學生實務能力。		

## (三) 各科實習科目(含職涯體驗)(以校為單位)

表9-2-3-5 校訂科目教學大綱

科目名稱	中文名稱	CPLD實習
	英文名稱	CPLD Practice
師資來源	<input checked="" type="radio"/> 內聘 <input type="radio"/> 外聘	
科目屬性	必/選修	<input type="radio"/> 必修 <input checked="" type="radio"/> 選修
	<input type="checkbox"/> 專業科目 <input checked="" type="radio"/> 實習科目( <input type="checkbox"/> 分組 <input type="checkbox"/> 不分組)	
科目來源	<input type="radio"/> 群科中心學校公告--校訂參考科目 <input checked="" type="radio"/> 學校自行規劃科目	
適用科別	<input type="checkbox"/> 視聽電子修護科	
學分數	0/0/0/0/3/3	
開課年級/學期	第三學年第一學期 第三學年第二學期	
議題融入	<input type="checkbox"/> 性別平等 <input type="checkbox"/> 人權 <input type="checkbox"/> 環境 <input type="checkbox"/> 海洋 <input type="checkbox"/> 品德 <input type="checkbox"/> 生命 <input type="checkbox"/> 法治 <input type="checkbox"/> 科技 <input checked="" type="checkbox"/> 資訊 <input type="checkbox"/> 能源 <input type="checkbox"/> 防災 <input type="checkbox"/> 家庭教育 <input type="checkbox"/> 生涯規劃 <input type="checkbox"/> 多元文化 <input checked="" type="checkbox"/> 閱讀素養 <input type="checkbox"/> 戶外教育 <input type="checkbox"/> 國際教育 <input type="checkbox"/> 原住民教育 <input type="checkbox"/> 安全	
建議先修科目	<input checked="" type="radio"/> 無 <input type="radio"/> 有，科目：	
教學目標(教學重點)	1. 認識CPLD晶片的構造與特性。 2. 熟悉CPLD發展系統之功用與操作技術。 3. 培養應用CPLD設計組合與序向邏輯電路的能力。 4. 具有應用CPLD進行專題製作的能力。	

教學內容			
主要單元(進度)	內容細項	分配節數	備註
(1)CPLD簡介	可程式邏輯裝置晶片設計應用簡介。	3	第三學年第一學期
(2)工場安全衛生及邏輯設計應用介紹	1. 實習工場設施介紹 2. 工業安全及衛生 3. 消防安全	3	
(3)可程式邏輯裝置實習儀器使用及軟體操作	1. CPLD 實習儀器使用及測試 2. CPLD 軟體操作使用	6	
(4)基本邏輯閘	1. CPLD發展系統的安裝與設定及邏輯準位量測 2. 基本邏輯閘功能實習	14	
(5)組合邏輯	1. 第摩根定理實習1. 第摩根定理實習 2. 邏輯閘互換實習 3. 布林代數應用實習	14	
(6)加法器及減法器	1. 半加器實習 2. 全加器實習 3. 半減器實習 4. 全減器實習 5. 並列加/減法器實習 6. 二進碼十進數(BCD)加 法器實習	14	
(7)組合邏輯電路應用	1. 編碼器及解碼器實習 2. 多工器及解多工器實習 3. 比較器實習 4. 應用實例	18	第三學年第二學期
(8)正反器	1. RS 門鎖器及防彈跳實習 2. RS 正反器實習 3. JK 正反器實習 4. D 型正反器實習 5. 正反器互換實習	18	

教學內容			
主要單元(進度)	內容細項	分配節數	備註
(9)循序邏輯電路應用	1.時鐘脈波產生器實習 2.計數器實習 3.移位暫存器實習 4.紅綠燈電路實習 5.應用實例	18	
合計		108節	
學習評量 (評量方式)	採行多元評量之方式，評量方法可包括觀察、實作、討論、口試、筆試等，並著重形成性評量，兼顧認知、技能、情意的評量。		
教學資源	教育部審查合格之教材、市售教材、自編教材。		
教學注意事項	包含教材編選、教學方法 1.兼顧認知、技能、情意之教學。 2.教學時儘量利用多媒體，並安排實際示範活動，示範後進行討論分析，以提高學生學習興趣。 3.課程進行中應隨時留意學生學習狀況，給予必要之引導與鼓勵。 4.應安排學生分組實作練習活動，提升學生實務能力。		

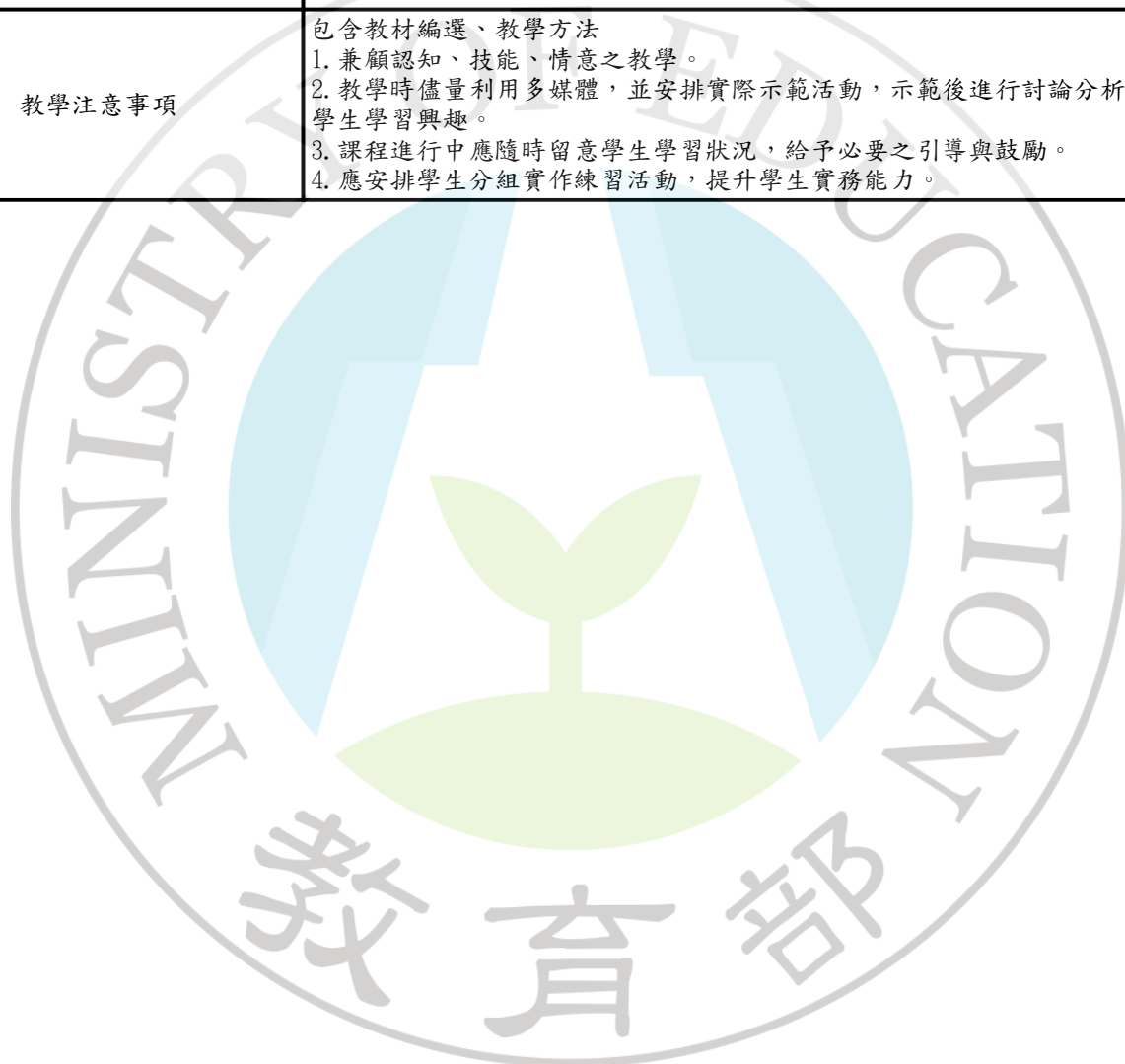

## (三)各科實習科目(含職涯體驗)(以校為單位)

表9-2-3-6 校訂科目教學大綱

科目名稱	中文名稱	製圖與識圖
	英文名稱	Knowledge map and mapping
師資來源	<input checked="" type="radio"/> 內聘 <input type="radio"/> 外聘	
科目屬性	必/選修	<input type="radio"/> 必修 <input checked="" type="radio"/> 選修
	<input type="radio"/> 專業科目 <input checked="" type="radio"/> 實習科目( <input type="checkbox"/> 分組 <input checked="" type="checkbox"/> 不分組)	
科目來源	<input type="radio"/> 群科中心學校公告--校訂參考科目 <input checked="" type="radio"/> 學校自行規劃科目	
適用科別	<input checked="" type="checkbox"/> 視聽電子修護科	
學分數	2/2/0/0/0/0	
開課年級/學期	第一學年第一學期 第一學年第二學期	
議題融入	<input type="checkbox"/> 性別平等 <input type="checkbox"/> 人權 <input type="checkbox"/> 環境 <input type="checkbox"/> 海洋 <input type="checkbox"/> 品德 <input type="checkbox"/> 生命 <input type="checkbox"/> 法治 <input checked="" type="checkbox"/> 科技 <input checked="" type="checkbox"/> 資訊 <input checked="" type="checkbox"/> 能源 <input checked="" type="checkbox"/> 防災 <input type="checkbox"/> 家庭教育 <input type="checkbox"/> 生涯規劃 <input type="checkbox"/> 多元文化 <input type="checkbox"/> 閱讀素養 <input type="checkbox"/> 戶外教育 <input type="checkbox"/> 國際教育 <input type="checkbox"/> 原住民教育 <input checked="" type="checkbox"/> 安全	
建議先修科目	<input checked="" type="radio"/> 無 <input type="radio"/> 有，科目：	
教學目標(教學重點)	1. 使學生熟悉基本繪圖概念。 2. 使學生熟悉基本電腦繪圖概念。 3. 培養學生具有實際應用及繪圖的能力。	

教學內容			
主要單元(進度)	內容細項	分配節數	備註
(1)製圖的基本概念	1. 繪圖規則與練習 2. 電路佈局規則與練習	10	第一學年第一學期
(2)基本製圖用具與設備	1. 基本手工具的認識與使用	10	
(3)線條、字法與尺度標示。	1. 線條、字法與尺度標示認識	10	
(4)被動元件、電源與接地、指示儀器符號	被動元件、電源與接地、指示儀器符號認識	10	
(5)電路圖、流程圖、方塊圖	1. 電路圖、流程圖、方塊圖認識與練習	10	
(6)指示與警示裝置、半導體元件、基本邏輯符號	指示與警示裝置、半導體元件、基本邏輯符號認識	11	
(7)類比與數位及微處理電路圖	1. 類比與數位及微處理電路圖認識與練習	11	
合計		72節	
學習評量(評量方式)	採行多元評量之方式，評量方法可包括觀察、實作、討論、口試、筆試等，並著重形成性評量，兼顧認知、技能、情意的評量。		
教學資源	教育部審查合格之教材、市售教材、自編教材。		
教學注意事項	包含教材編選、教學方法 一、教學方法 1. 兼顧認知、技能、情意之教學。 2. 教學時儘量利用多媒體，並安排實際示範活動，示範後進行討論分析，以提高學生學習興趣。 3. 課程進行中應隨時留意學生學習狀況，給予必要之引導與鼓勵。 4. 應安排學生分組實作練習活動，提升學生實務能力。 二、教學評量 採行多元評量之方式，評量方法可包括觀察、實作、討論、口試、筆試等，並著重形成性評量，兼顧認知、技能、情意的評量。		

## (三)各科實習科目(含職涯體驗)(以校為單位)

表9-2-3-7 校訂科目教學大綱

科目名稱	中文名稱	家庭影音裝修實習
	英文名稱	Home audio-visual decoration internship
師資來源	<input checked="" type="radio"/> 內聘 <input type="radio"/> 外聘	
科目屬性	必/選修	<input type="radio"/> 必修 <input checked="" type="radio"/> 選修
	<input type="checkbox"/> 專業科目 <input checked="" type="checkbox"/> 實習科目( <input type="checkbox"/> 分組 <input type="checkbox"/> 不分組)	
科目來源	<input type="checkbox"/> 群科中心學校公告--校訂參考科目 <input checked="" type="checkbox"/> 學校自行規劃科目	
適用科別	<input type="checkbox"/> 視聽電子修護科	
學分數	0/0/2/2/0/0	
開課年級/學期	第二學年第一學期 第二學年第二學期	
議題融入	<input type="checkbox"/> 性別平等 <input type="checkbox"/> 人權 <input type="checkbox"/> 環境 <input type="checkbox"/> 海洋 <input type="checkbox"/> 品德 <input type="checkbox"/> 生命 <input type="checkbox"/> 法治 <input type="checkbox"/> 科技 <input checked="" type="checkbox"/> 資訊 <input type="checkbox"/> 能源 <input type="checkbox"/> 防災 <input type="checkbox"/> 家庭教育 <input type="checkbox"/> 生涯規劃 <input type="checkbox"/> 多元文化 <input type="checkbox"/> 閱讀素養 <input type="checkbox"/> 戶外教育 <input type="checkbox"/> 國際教育 <input type="checkbox"/> 原住民教育 <input type="checkbox"/> 安全	
建議先修科目	<input checked="" type="radio"/> 無 <input type="radio"/> 有，科目：	
教學目標(教學重點)	一、藉由實作及測試方式認識電子元件特性及電子電路的基本原理。 二、能正確的使用基本工具。 三、能正確的使用與保養家庭影音家電。 四、讓學生能正確的判斷基本的故障。 五、使學生具備組裝家庭影音家電的能力	

教學內容			
主要單元(進度)	內容細項	分配節數	備註
(1)基礎工具的介紹	1.基礎工具的認識與使用方式 2.基礎工具的維護及保養 3.基礎儀器的操作及維護	4	第二學年第一學期
(2)基本電子元件	1.電子元件的介紹 2.元件的檢測	4	
(3)視聽家電的基本使用與保養	1.正確的使用觀念 2.視聽家電基本的保養與維護	4	
(4)音響電路組裝與檢修(一)	1.音響零組件認識與基本工作法 2.電源電路與喇叭保護電路 3.電晶體之單級放大電路。 4.電晶體之串級放大電路。	12	
(5)音響電路組裝與檢修(二)	5.雙端推挽式放大器。 6.單端推挽放大器OTL。 7.電晶體差動放大電路。 8.OCL放大器。	12	
(6)音響電路組裝與檢修(三)	9.前置放大電路。 10.後級放大電路 11.組裝OCL音響。 12.擴大機組裝與故障檢修	12	第二學年第一學期
(7)電視基本的故障判斷與維護	1.電路圖講解 2.電路原理講解	12	
(8)媒體撥放器基本的故障判斷與維護	1.電路圖講解 2.電路原理講解	12	
合計		72節	
學習評量(評量方式)	採行多元評量之方式，評量方法可包括觀察、討論、口試、筆試等。		
教學資源	教育部審查合格之教材、市售教材、自編教材。		

教學注意事項

包含教材編選、教學方法

一、教學方法

1. 兼顧認知、技能、情意之教學。

2. 教學時儘量利用多媒體，並安排實際示範活動，示範後進行討論分析，以提高學生學習興趣。

3. 課程進行中應隨時留意學生學習狀況，給予必要之引導與鼓勵。



## (三)各科實習科目(含職涯體驗)(以校為單位)

表9-2-3-8 校訂科目教學大綱

科目名稱	中文名稱	智慧物聯網
	英文名稱	IoT application internship
師資來源	<input checked="" type="radio"/> 內聘 <input type="radio"/> 外聘	
科目屬性	必/選修	<input type="radio"/> 必修 <input checked="" type="radio"/> 選修
	<input type="checkbox"/> 專業科目 <input checked="" type="checkbox"/> 實習科目( <input type="checkbox"/> 分組 <input type="checkbox"/> 不分組)	
科目來源	<input type="checkbox"/> 群科中心學校公告--校訂參考科目 <input checked="" type="checkbox"/> 學校自行規劃科目	
適用科別	<input type="checkbox"/> 視聽電子修護科	
學分數	0/0/0/3/0/0	
開課年級/學期	第二學年第二學期	
議題融入	<input type="checkbox"/> 性別平等 <input type="checkbox"/> 人權 <input type="checkbox"/> 環境 <input type="checkbox"/> 海洋 <input type="checkbox"/> 品德 <input type="checkbox"/> 生命 <input type="checkbox"/> 法治 <input type="checkbox"/> 科技 <input checked="" type="checkbox"/> 資訊 <input type="checkbox"/> 能源 <input type="checkbox"/> 防災 <input type="checkbox"/> 家庭教育 <input type="checkbox"/> 生涯規劃 <input type="checkbox"/> 多元文化 <input type="checkbox"/> 閱讀素養 <input type="checkbox"/> 戶外教育 <input type="checkbox"/> 國際教育 <input type="checkbox"/> 原住民教育 <input type="checkbox"/> 安全	
建議先修科目	<input checked="" type="radio"/> 無 <input type="radio"/> 有，科目：	
教學目標(教學重點)	1. 瞭解物聯網概念 2. 熟悉物聯網感知層技術 3. 熟悉物聯網網路層技術 4. 瞭解物聯網應用層技術	

教學內容			
主要單元(進度)	內容細項	分配節數	備註
(1)物聯網概論	1. 物聯網簡介與應用 2. 網際網路至物聯網的演變	9	
(2)物聯網的架構	1. 感知層簡介 2. 網路層簡介 3. 雲端計算層簡介 4. 資料分析層簡介 5. 應用層簡介	9	
(3)智慧生活應用	1. 物聯網在智慧節能之應用 2. 物聯網在智慧交通應用 3. 物聯網在智慧社區應用 4. 物聯網在智慧校園應用 5. 物聯網在互動人文藝術應用	9	
(4)健康照護應用	1. 健康照護的動機與目的 2. 健康照護的發展趨勢 3. 健康照護的現況 4. 物聯網于智慧健康照護的應用	9	
(5)工業4.0與物聯網	1. 物聯網帶動的工業4.0 2. 以消費者為中心之少量多樣的生產 3. 物聯網下的智慧工廠 4. 工業4.0需要完善的資訊系統整合 5. 工業4.0於食品生產之應用 6. 工業4.0於印刷產業之應用 7. 智慧工業網與社交網之整合應用 8. 工業4.0於紡織產業之應用 9. 工業4.0於汽車產業之應用	9	
(6)互聯網+X 未來發展趨勢	1. 什麼是「互聯網+」 2. 重新定義資訊化 3. 馬雲：DT時代的緣起 4. 「互聯網+」推動經濟成長與新基礎建設 5. 「互聯網+」網狀即時協同的分工體系	9	

教學內容			
主要單元(進度)	內容細項	分配節數	備註
合計		54節	
學習評量 (評量方式)	採行多元評量之方式，評量方法可包括觀察、討論、口試、筆試等。		
教學資源	教育部審查合格之教材、市售教材、自編教材。		
教學注意事項	包含教材編選、教學方法 一、教學方法 1. 兼顧認知、技能、情意之教學。 2. 教學時儘量利用多媒體，並安排實際示範活動，示範後進行討論分析，以提高學生學習興趣。 3. 課程進行中應隨時留意學生學習狀況，給予必要之引導與鼓勵。		



## (三)各科實習科目(含職涯體驗)(以校為單位)

表9-2-3-9 校訂科目教學大綱

科目名稱	中文名稱	程式語言設計實習
	英文名稱	Programming language design internship
師資來源	<input checked="" type="radio"/> 內聘 <input type="radio"/> 外聘	
科目屬性	必/選修	<input type="radio"/> 必修 <input checked="" type="radio"/> 選修
	<input type="checkbox"/> 專業科目 <input checked="" type="checkbox"/> 實習科目( <input type="checkbox"/> 分組 <input type="checkbox"/> 不分組)	
科目來源	<input type="checkbox"/> 群科中心學校公告--校訂參考科目 <input checked="" type="checkbox"/> 學校自行規劃科目	
適用科別	<input type="checkbox"/> 視聽電子修護科	
學分數	0/0/3/3/0/0	
開課年級/學期	第二學年第一學期 第二學年第二學期	
議題融入	<input type="checkbox"/> 性別平等 <input type="checkbox"/> 人權 <input type="checkbox"/> 環境 <input type="checkbox"/> 海洋 <input type="checkbox"/> 品德 <input type="checkbox"/> 生命 <input type="checkbox"/> 法治 <input type="checkbox"/> 科技 <input type="checkbox"/> 資訊 <input type="checkbox"/> 能源 <input type="checkbox"/> 防災 <input type="checkbox"/> 家庭教育 <input type="checkbox"/> 生涯規劃 <input type="checkbox"/> 多元文化 <input checked="" type="checkbox"/> 閱讀素養 <input checked="" type="checkbox"/> 戶外教育 <input type="checkbox"/> 國際教育 <input type="checkbox"/> 原住民教育 <input checked="" type="checkbox"/> 安全	
建議先修科目	<input checked="" type="radio"/> 無 <input type="radio"/> 有，科目：	
教學目標(教學重點)	1. 訓練基本程式設計的能力。 2. 培養學習電腦的興趣與應用所學解決相關問題。	

教學內容			
主要單元(進度)	內容細項	分配節數	備註
(1)工場安全衛生及程式應用	1-1實習工場設施環境及機具設備的認識 1-2職業安全及衛生 1-3消防安全的認識 1-4程式應用的認識	12	第二學年第一學期
(2)程式架構的認識與實作	2-1應用實例說明 2-2語言架構 2-3專案架構 2-4開發環境介面 2-5專案除錯	12	
(3)變數與常數	3-1程式架構及演算法的認識 3-2基本輸入/輸出函式 3-3變數和常數宣告 3-4變數和常數應用	12	
(4)資料型態	4-1資料型態 4-2資料型態轉換 4-3資料型態應用實例	12	
(5)運算式及運算子	5-1運算式 5-2運算子 5-3運算式與運算子應用實例	12	
(6)流程指令及迴圈	6-1流程指令 6-2迴圈指令 6-3流程指令與迴圈應用實例	12	第二學年第一學期
(7)陣列及指標	7-1陣列 7-2指標 7-3陣列與指標應用實例	12	
(8)公用函式及函式	8-1公用函式 8-2函式 8-3函式應用實例	12	
(9)結構及類別	9-1結構 9-2類別 9-3物件導向程式設計實例	12	
合計		108節	

學習評量 (評量方式)	採行多元評量之方式，評量方法可包括觀察、實作、討論、口試、筆試等，並著重形成性評量，兼顧認知、技能、情意的評量。
教學資源	教育部審查合格之教材、市售教材、自編教材。
教學注意事項	<p>包含教材編選、教學方法</p> <ol style="list-style-type: none"> <li>1. 兼顧認知、技能、情意之教學。</li> <li>2. 教學時儘量利用多媒體，並安排實際示範活動，示範後進行討論分析，以提高學生學習興趣。</li> <li>3. 課程進行中應隨時留意學生學習狀況，給予必要之引導與鼓勵。</li> <li>4. 應安排學生分組實作練習活動，提升學生實務能力。</li> </ol>



## (三)各科實習科目(含職涯體驗)(以校為單位)

表9-2-3-10 校訂科目教學大綱

科目名稱	中文名稱	儀表電子實習
	英文名稱	Instrument electronics internship
師資來源	<input checked="" type="radio"/> 內聘 <input type="radio"/> 外聘	
科目屬性	必/選修	<input type="radio"/> 必修 <input checked="" type="radio"/> 選修
	<input type="checkbox"/> 專業科目 <input checked="" type="checkbox"/> 實習科目( <input type="checkbox"/> 分組 <input type="checkbox"/> 不分組)	
科目來源	<input type="radio"/> 群科中心學校公告--校訂參考科目 <input checked="" type="radio"/> 學校自行規劃科目	
適用科別	<input type="checkbox"/> 視聽電子修護科	
學分數	0/0/0/0/3/3	
開課年級/學期	第三學年第一學期 第三學年第二學期	
議題融入	<input type="checkbox"/> 性別平等 <input type="checkbox"/> 人權 <input type="checkbox"/> 環境 <input type="checkbox"/> 海洋 <input type="checkbox"/> 品德 <input type="checkbox"/> 生命 <input type="checkbox"/> 法治 <input type="checkbox"/> 科技 <input checked="" type="checkbox"/> 資訊 <input type="checkbox"/> 能源 <input type="checkbox"/> 防災 <input type="checkbox"/> 家庭教育 <input type="checkbox"/> 生涯規劃 <input type="checkbox"/> 多元文化 <input checked="" type="checkbox"/> 閱讀素養 <input type="checkbox"/> 戶外教育 <input type="checkbox"/> 國際教育 <input type="checkbox"/> 原住民教育 <input type="checkbox"/> 安全	
建議先修科目	<input checked="" type="radio"/> 無 <input type="radio"/> 有，科目：	
教學目標(教學重點)	一、認識電子量測原理。 二、認識儀表測定的方法。 三、培養學生測定電子量數的能力。 四、增加學生對電子儀表量測的興趣。	

教學內容			
主要單元(進度)	內容細項	分配節數	備註
(1)概論	一、概論	6	第三學年第一學期
(2)被動元件測試	1. 電子儀表概 2. 電子儀表原 3. 電阻測實習	12	
(3)主動元件測定(1)	1. 交指示儀表 2. 電子電壓表 3. RLC 電表	12	
(4)主動元件測定(2)	4. 電晶體測試器 5. OPA 測試器	12	
(5)電橋電(1)	1. 比較測的意義 2. 電位計 3. 惠斯登電橋 4. 愷爾文電橋 5. 交電橋	12	
(6)電橋電(2)	6. 各種交電橋測儀器之原與應用 7. 阻抗電橋 8. Q 表 9. 向阻抗電表 10. 向電壓表	18	第三學年第二學期
(7)位直電壓表	1. 概述 2. 位測與誤差 3. 通用計器 4. 位電壓表 5. 位電壓表的應用 6. 位複用表 7. 輯分析儀	18	

教學內容			
主要單元(進度)	內容細項	分配節數	備註
(8)交換式直電源供應器	1.可調雙電源供應器 2.位式及可程式直電源供應器 3.單組及多組輸出直電源供應器 4.直電源供應器	18	
合計		108節	
學習評量 (評量方式)	採行多元評量之方式，評量方法可包括觀察、實作、討論、口試、筆試等，並著重形成性評量，兼顧認知、技能、情意的評量。		
教學資源	教育部審查合格之教材、市售教材、自編教材。		
教學注意事項	包含教材編選、教學方法 1.兼顧認知、技能、情意之教學。 2.教學時儘量利用多媒體，並安排實際示範活動，示範後進行討論分析，以提高學生學習興趣。 3.課程進行中應隨時留意學生學習狀況，給予必要之引導與鼓勵。 4.應安排學生分組實作練習活動，提升學生實務能力。		



## (三)各科實習科目(含職涯體驗)(以校為單位)

表9-2-3-11 校訂科目教學大綱

科目名稱	中文名稱	電腦輔助繪圖實習
	英文名稱	Computer-aided drawing practice
師資來源	<input checked="" type="radio"/> 內聘 <input type="radio"/> 外聘	
科目屬性	必/選修	<input type="radio"/> 必修 <input checked="" type="radio"/> 選修
	<input type="checkbox"/> 專業科目 <input checked="" type="checkbox"/> 實習科目( <input type="checkbox"/> 分組 <input type="checkbox"/> 不分組)	
科目來源	<input type="checkbox"/> 群科中心學校公告--校訂參考科目 <input checked="" type="checkbox"/> 學校自行規劃科目	
適用科別	<input checked="" type="checkbox"/> 視聽電子修護科	
學分數	0/0/0/0/3/3	
開課年級/學期	第三學年第一學期 第三學年第二學期	
議題融入	<input type="checkbox"/> 性別平等 <input type="checkbox"/> 人權 <input type="checkbox"/> 環境 <input type="checkbox"/> 海洋 <input type="checkbox"/> 品德 <input type="checkbox"/> 生命 <input type="checkbox"/> 法治 <input checked="" type="checkbox"/> 科技 <input type="checkbox"/> 資訊 <input type="checkbox"/> 能源 <input type="checkbox"/> 防災 <input type="checkbox"/> 家庭教育 <input type="checkbox"/> 生涯規劃 <input checked="" type="checkbox"/> 多元文化 <input checked="" type="checkbox"/> 閱讀素養 <input type="checkbox"/> 戶外教育 <input type="checkbox"/> 國際教育 <input type="checkbox"/> 原住民教育 <input checked="" type="checkbox"/> 安全	
建議先修科目	<input type="checkbox"/> 無 <input checked="" type="checkbox"/> 有，科目：製圖與識圖	
教學目標(教學重點)	1. 瞭解電腦繪圖的基本概念。 2. 具備應用電腦繪圖軟體繪製電子電路圖之能力。 3. 具備應用電腦佈線軟體繪製PCB之能力。 4. 具備應用電路模擬軟體模擬電子電路之能力。	

教學內容			
主要單元(進度)	內容細項	分配節數	備註
(1)繪圖工具(一)	1. 視窗環境基本操作。 2. 繪圖工具使用。	8	第三學年第一學期
(2)繪圖工具(二)	3. 零件編修與零件庫管理。 4. 單張圖電路設計。	10	
(3)電路設計(一)	1. 階層圖電路設計。 2. 佈線規則與技巧。	18	
(4)電路設計(二)	3. 電路模擬	18	
(5)成果製作(一)	1. 印刷電路板零件庫安裝與設計 2. PCB設計基本操作技巧介紹與練習	18	第三學年第二學期
(6)成果製作(二)	3. 基本步線愈零件擺放教學 4. 練習Altium Designer6.0軟體電路圖檔設計 5. 從Protel軟體轉入需要的零件	18	
(7)成果製作(三)	6. CAM製作管理、Gerber檔置做介紹與練習 7. 電路版繪圖底稿出圖	18	
合計		108節	
學習評量(評量方式)	採行多元評量之方式，評量方法可包括觀察、實作、討論、口試、筆試等，並著重形成性評量，兼顧認知、技能、情意的評量。		
教學資源	教育部審查合格之教材、市售教材、自編教材。		
教學注意事項	包含教材編選、教學方法 1. 兼顧認知、技能、情意之教學。 2. 教學時儘量利用多媒體，並安排實際示範活動，示範後進行討論分析，以提高學生學習興趣。 3. 課程進行中應隨時留意學生學習狀況，給予必要之引導與鼓勵。 4. 應安排學生分組實作練習活動，提升學生實務能力。		

## (三)各科實習科目(含職涯體驗)(以校為單位)

表9-2-3-12 校訂科目教學大綱

科目名稱	中文名稱	智慧居家監控實習
	英文名稱	Smart Home System Practice
師資來源	<input checked="" type="radio"/> 內聘 <input type="radio"/> 外聘	
科目屬性	必/選修	<input type="radio"/> 必修 <input checked="" type="radio"/> 選修
	<input type="checkbox"/> 專業科目 <input checked="" type="checkbox"/> 實習科目( <input type="checkbox"/> 分組 <input type="checkbox"/> 不分組)	
科目來源	<input type="checkbox"/> 群科中心學校公告--校訂參考科目 <input checked="" type="checkbox"/> 學校自行規劃科目	
適用科別	<input type="checkbox"/> 視聽電子修護科	
學分數	0/0/0/0/2/2	
開課年級/學期	第三學年第一學期 第三學年第二學期	
議題融入	<input type="checkbox"/> 性別平等 <input type="checkbox"/> 人權 <input type="checkbox"/> 環境 <input type="checkbox"/> 海洋 <input checked="" type="checkbox"/> 品德 <input type="checkbox"/> 生命 <input type="checkbox"/> 法治 <input checked="" type="checkbox"/> 科技 <input checked="" type="checkbox"/> 資訊 <input checked="" type="checkbox"/> 能源 <input type="checkbox"/> 防災 <input type="checkbox"/> 家庭教育 <input type="checkbox"/> 生涯規劃 <input type="checkbox"/> 多元文化 <input type="checkbox"/> 閱讀素養 <input type="checkbox"/> 戶外教育 <input type="checkbox"/> 國際教育 <input type="checkbox"/> 原住民教育 <input checked="" type="checkbox"/> 安全	
建議先修科目	<input checked="" type="radio"/> 無 <input type="radio"/> 有，科目：	
教學目標(教學重點)	(一)能熟悉建築智慧化居家監控之整合原理與基本技能。 (二)能了解居家管線配置之基本技能。 (三)能具備從事遠端智慧居家監控整合基本技能。 (四)建立對智慧居家監控之興趣，養成正確及安全衛生的工作習慣。 (五)具備互助合作精神、建立職場倫理及重視職業安全，並養成良好的工作態度與情操。	

教學內容			
主要單元(進度)	內容細項	分配節數	備註
(1)工場安全及衛生	1. 智慧居家監控實習工場環境及機具說明。 2. 工業安全與衛生及消防測驗。	8	第三學年第一學期
(2)智慧居家監控系統的選用及規劃	進行智慧居家監控系統開發環境技能操作演練。 1. 智慧家庭生活趨勢 2. 控制器操作及應用 3. 控制系統開發環境實習 4. 傳輸協定設定實習	8	
(3)居家燈光控制	進行燈光控制技能操作演練。 1. 燈光控制元件實習 2. 燈光控制系統設計及應用實習 3. 節能燈光系統設計實習	8	
(4)居家節能與電氣控制	進行節能監控與電器設備控制技能操作演練。 1. 智慧電表 2. 室內用電節能規劃及應用實習 3. 智慧電網實習 4. 家庭影音及電器控制實習	8	
(5)環境控制	進行環境控制設計技能操作演練。 1. 感測元件配置設計規劃 2. 溫濕度感測元件實習 3. 空調控制實習 4. 居家環境控制系統設計及應用實習	8	
(6)門禁控制	進行門禁控制設計技能操作演練。 1. 身份安全識別控制實習 2. 無線射頻感應控制實習 3. 紅外線感應控制實習	8	

教學內容			
主要單元(進度)	內容細項	分配節數	備註
(7)防災及監控	進行監控功能設計技能操作演練。 1. 瓦斯警報監控實習 2. 火災警報監控實習 3. 數位監控實習 4. 水位監控實習	12	
(8)遠端居家智慧控制	進行遠端智慧監控技能操作演練。 1. 行動裝置智慧監控實習 2. 雲端電腦智慧監控實習	12	
合計		72節	
學習評量 (評量方式)	<p>1. 教學須作客觀的評量，也可輔導學生做自我評量，以明瞭學習的成就與困難，作為繼續教學或補救教學之依據，並使學生從成績進步中獲得鼓勵。</p> <p>2. 教育的方針在於五育並重，評量內容亦應兼顧認知(知識)、技能、情意(行為、習慣、態度、理想、興趣、職業道德)等方面，以利學生健全發展。</p> <p>3. 評量的方法有觀察、作業評定、口試、筆試、測驗等，教師可按單元內容和性質，針對學生的作業、演示、心得報告、實際操作、作品和其他表現配合使用。</p> <p>4. 因應學生學習能力不同，評量應注意鼓勵學生與標準比較和自我比較，力求努力上進，避免學生間的相互比較，產生妒忌或自卑心理。</p> <p>5. 除實施總結性評量外，教學中更應注意診斷性評量及形成性評量，以便即時了解學生學習困難，進行學習輔導。</p> <p>6. 學習評量的結果須妥予運用，除作為教師改進教材、教法及輔導學生之依據外，應通知導師或家長，以獲得共同的了解與合作。</p> <p>7. 未通過評量的學生，教師應分析、診斷其原因，實施補救教學；對於學習成就較高的學生，實施增廣教學，使其潛能獲致充分的發展。</p> <p>(四)教學資源</p> <p>1. 學校宜力求充實教學設備及教學媒體，教師教學應充分利用教材、教具及其他教學資源。</p> <p>2. 學校宜充分利用圖書館資源、網路資源與社區、社會資源，結合產業界進行產學合作。</p> <p>3. 學校可配合產業界的資源，以充實實習設備，提升與產業接軌教學之成效。</p> <p>4. 本課程教學內容及實施，須與專業理論課程密切配合，由實習單元觀察驗證教學內容，以提高學生學習成效。</p> <p>5. 本課程可引進業師協同教學、參與技專院校實習技能體驗營及辦理產業教學參觀，加強業界教學資源運用、經驗分享與交流，以縮短產學落差，提昇學生技術能力。</p> <p>6. 教師使用相關教學資源及提供數位資源內容時，應注意智慧財產權相關規定。</p>		
教學資源	<p>1. 學校宜力求充實教學設備及教學媒體，教師教學應充分利用教材、教具及其他教學資源。</p> <p>2. 學校宜充分利用圖書館資源、網路資源與社區、社會資源，結合產業界進行產學合作。</p> <p>3. 學校可配合產業界的資源，以充實實習設備，提升與產業接軌教學之成效。</p> <p>4. 本課程教學內容及實施，須與專業理論課程密切配合，由實習單元觀察驗證教學內容，以提高學生學習成效。</p> <p>5. 本課程可引進業師協同教學、參與技專院校實習技能體驗營及辦理產業教學參觀，加強業界教學資源運用、經驗分享與交流，以縮短產學落差，提昇學生技術能力。</p> <p>6. 教師使用相關教學資源及提供數位資源內容時，應注意智慧財產權相關規定。</p>		

教學注意事項

包含教材編選、教學方法

(一)教材編選

1. 教材之編選應顧及學生需要並配合科技發展，使課程內容儘量與生活相結合，以引發學生興趣，增進學生理解，使學生不但能應用所學知能於實際生活中，且能洞察實際生活之各種問題，思謀解決改善之道。
2. 教材之編選應顧及學生學習經驗並配合學生身心發展程序，一方面基於前階段學校的學習經驗，一方面須考慮與後階段學校的課程銜接。
3. 教材之編選須注意「縱向」的銜接，同一科目各單元間及相關科目彼此間須加以適當的組織，使得新的學習經驗均能建立於既有經驗之上，逐漸加廣加深，以減少學習困擾，提高學習效率。
4. 教材之編選須重視「橫向」的聯繫，不同科目各單元間及相關科目彼此間須加以適當的組織，使其內容與活動能統合或連貫，俾使學生能獲得統整之知能。
5. 教材之編選應著重實用性與時代性，課程內容及活動須能提供學生觀察、探索、討論與創作的學習機會，使學生具有創造思考、獨立判斷、適應變遷及自我發展之能力。
6. 教師可選用教育部審定合格之教科書或自編教材，並得蒐集工作手冊、新產品型錄、電工法規等資料供教學參考。
7. 教師可選用配合工場實習設備編寫之教材，並視學生程度、社會需要及學科內容之發展予以增減。
8. 教師可引進業界技術手冊與職場技能訓練手冊及教案。

(二)教學方法

1. 本課程以實習操作為主，如至工廠(場)或其他場所實習，得依相關規定採分組上課。
2. 本科目為實習科目，教學方法以講解、示範、觀摩、操作、評量為原則，進行實作教學。
3. 教師教學前，應編定教學進度表。
4. 教師教學時，應以日常生活有關的事務做為教材。
5. 教學方法運用需具啟發性與創造性，教師教學時，應以學生的既有經驗為基礎，引發其學習動機，導出若干有關問題，然後採取解決問題的步驟。
6. 在實作過程中，教師應培養學生系統思考與解決問題的能力。
7. 在教學中，教師可適度採用合作學習方式，以建立學生人際關係與團隊合作的素養。
8. 課程進行時，教師可鼓勵學生多自主行動，並能自我規劃進度，以完成作業單。
9. 教師教學時，請安排學生能有互動、參與及主動學習的機會，並適時納入核心素養導向之教材，以培養學生十二年國民基本教育之相關核心素養。
10. 對於實習步驟、複雜電路圖、元件外觀及動作方式、儀器產品照片等，教師可製作成影片、投影片，搭配多媒體於講解時使用。
11. 教師教學完畢後，應根據實際教學成效修訂教學計畫，以期改進教學方法。

## (三)各科實習科目(含職涯體驗)(以校為單位)

表9-2-3-13 校訂科目教學大綱

科目名稱	中文名稱	音響技術應用
	英文名稱	Audio technology application
師資來源	<input checked="" type="radio"/> 內聘 <input type="radio"/> 外聘	
科目屬性	必/選修	<input type="radio"/> 必修 <input checked="" type="radio"/> 選修
	<input type="checkbox"/> 專業科目 <input checked="" type="checkbox"/> 實習科目( <input type="checkbox"/> 分組 <input type="checkbox"/> 不分組)	
科目來源	<input type="checkbox"/> 群科中心學校公告--校訂參考科目 <input checked="" type="checkbox"/> 學校自行規劃科目	
適用科別	<input type="checkbox"/> 視聽電子修護科	
學分數	0/0/0/0/2/2	
開課年級/學期	第三學年第一學期 第三學年第二學期	
議題融入	<input type="checkbox"/> 性別平等 <input type="checkbox"/> 人權 <input type="checkbox"/> 環境 <input type="checkbox"/> 海洋 <input type="checkbox"/> 品德 <input type="checkbox"/> 生命 <input type="checkbox"/> 法治 <input type="checkbox"/> 科技 <input checked="" type="checkbox"/> 資訊 <input type="checkbox"/> 能源 <input type="checkbox"/> 防災 <input type="checkbox"/> 家庭教育 <input type="checkbox"/> 生涯規劃 <input type="checkbox"/> 多元文化 <input type="checkbox"/> 閱讀素養 <input type="checkbox"/> 戶外教育 <input type="checkbox"/> 國際教育 <input type="checkbox"/> 原住民教育 <input type="checkbox"/> 安全	
建議先修科目	<input checked="" type="radio"/> 無 <input type="radio"/> 有，科目：	
教學目標(教學重點)	1. 認識基本元件。 2. 能正確的使用基本工具。 3. 能正確的使用與保養音響器材。 4. 讓學生能正確的判斷基本的故障。	

教學內容			
主要單元(進度)	內容細項	分配節數	備註
(1)直流電源	1.輸出直流電壓 2.串聯輸出電壓 3.並聯輸出電壓	12	第三學年第一學期
(2)電路製作	1.歐姆定律 2.電阻串並聯電路	12	
(3)半導體基礎	1.半導體二極管特性及其應用 2.電晶體特性 3.電晶體各種放大電路	12	
(4)立體聲前後功放電路(一)	1.前置放大器電源電路的工作原理及電路分析 2.前置放大器電路的工作原理及電路分析 3.前置放大器電路的焊接及功能測試	12	第三學年第二學期
(5)立體聲前後功放電路(二)	4.藍牙傳輸 5.功率放大器電源電路的工作原理及電路分析 6.喇叭保護電路工作原理及電路分析	12	
(6)立體聲前後功放電路(三)	7.功率放大器的工作原理及電路分析 8.功率放大器電路的焊接及功能測試 9.喇叭與音箱 10.家庭影院的配置	12	
合計		72節	
學習評量(評量方式)	採行多元評量之方式，評量方法可包括觀察、實作、討論、口試、筆試等，並著重形成性評量，兼顧認知、技能、情意的評量。		
教學資源	教育部審查合格之教材、市售教材、自編教材。		

教學注意事項

包含教材編選、教學方法

1. 兼顧認知、技能、情意之教學。

2. 教學時儘量利用多媒體，並安排實際示範活動，示範後進行討論分析，以提高學生學習興趣。

3. 課程進行中應隨時留意學生學習狀況，給予必要之引導與鼓勵。

4. 應安排學生分組實作練習活動，提升學生實務能力。



## (三)各科實習科目(含職涯體驗)(以校為單位)

表9-2-3-14 校訂科目教學大綱

科目名稱	中文名稱	無人機設計製作實習
	英文名稱	Drone design internship
師資來源	<input checked="" type="radio"/> 內聘 <input type="radio"/> 外聘	
科目屬性	必/選修	<input type="radio"/> 必修 <input checked="" type="radio"/> 選修
	<input type="checkbox"/> 專業科目 <input checked="" type="checkbox"/> 實習科目( <input type="checkbox"/> 分組 <input type="checkbox"/> 不分組)	
科目來源	<input type="checkbox"/> 群科中心學校公告--校訂參考科目 <input checked="" type="checkbox"/> 學校自行規劃科目	
適用科別	<input type="checkbox"/> 視聽電子修護科	
學分數	0/0/0/0/3/0	
開課年級/學期	第三學年第一學期	
議題融入	<input type="checkbox"/> 性別平等 <input type="checkbox"/> 人權 <input type="checkbox"/> 環境 <input type="checkbox"/> 海洋 <input type="checkbox"/> 品德 <input type="checkbox"/> 生命 <input type="checkbox"/> 法治 <input type="checkbox"/> 科技 <input checked="" type="checkbox"/> 資訊 <input type="checkbox"/> 能源 <input type="checkbox"/> 防災 <input type="checkbox"/> 家庭教育 <input type="checkbox"/> 生涯規劃 <input type="checkbox"/> 多元文化 <input type="checkbox"/> 閱讀素養 <input type="checkbox"/> 戶外教育 <input type="checkbox"/> 國際教育 <input type="checkbox"/> 原住民教育 <input type="checkbox"/> 安全	
建議先修科目	<input checked="" type="radio"/> 無 <input type="radio"/> 有，科目：	
教學目標(教學重點)	認識四旋翼與無人機系統的了解入門，接著動手做實際組裝四軸空拍無人機，以了解其原理及結構，並能將四軸空拍無人機離開地面進行翱翔，以運用四軸空拍無人機展開下來的創新	

教學內容			
主要單元(進度)	內容細項	分配節數	備註
(1)空拍多旋翼組裝測試	1. 安裝前的準備 2. 組裝概要說明 3. 機架組裝 4. 電變馬達安裝 5. 飛控板安裝 6. 電子羅盤安裝 7. 雲台安裝 8. 進行校正與測試	18	
(2)Arduino 的小型四軸實驗活動	1. Arduino 直流馬達控制 2. 四旋翼轉速與機身姿態的關係 3. MPU6050 六軸感測器資料讀取與觀察 4. 小型四軸遙控飛行	18	
(3)自動駕駛	1. 無人機地面站系統 2. 飛行前準備 3. 試飛	18	
合計		54節	
學習評量(評量方式)	採行多元評量之方式，評量方法可包括觀察、實作、討論、口試、筆試等，並著重形成性評量，兼顧認知、技能、情意的評量。		
教學資源	教育部審查合格之教材、市售教材、自編教材。		
教學注意事項	包含教材編選、教學方法 1. 兼顧認知、技能、情意之教學。 2. 教學時儘量利用多媒體，並安排實際示範活動，示範後進行討論分析，以提高學生學習興趣。 3. 課程進行中應隨時留意學生學習狀況，給予必要之引導與鼓勵。 4. 應安排學生分組實作練習活動，提升學生實務能力。		

## (三) 各科實習科目(含職涯體驗)(以校為單位)

表9-2-3-15 校訂科目教學大綱

科目名稱	中文名稱	單晶片實習
	英文名稱	Micro chip internship
師資來源	<input checked="" type="radio"/> 內聘 <input type="radio"/> 外聘	
科目屬性	必/選修	<input type="radio"/> 必修 <input checked="" type="radio"/> 選修
	<input type="checkbox"/> 專業科目 <input checked="" type="radio"/> 實習科目( <input type="checkbox"/> 分組 <input type="checkbox"/> 不分組)	
科目來源	<input type="radio"/> 群科中心學校公告--校訂參考科目 <input checked="" type="radio"/> 學校自行規劃科目	
適用科別	<input type="checkbox"/> 視聽電子修護科	
學分數	0/0/0/0/0/3	
開課年級/學期	第三學年第二學期	
議題融入	<input type="checkbox"/> 性別平等 <input type="checkbox"/> 人權 <input type="checkbox"/> 環境 <input type="checkbox"/> 海洋 <input type="checkbox"/> 品德 <input type="checkbox"/> 生命 <input type="checkbox"/> 法治 <input type="checkbox"/> 科技 <input checked="" type="checkbox"/> 資訊 <input type="checkbox"/> 能源 <input type="checkbox"/> 防災 <input type="checkbox"/> 家庭教育 <input type="checkbox"/> 生涯規劃 <input type="checkbox"/> 多元文化 <input checked="" type="checkbox"/> 閱讀素養 <input type="checkbox"/> 戶外教育 <input type="checkbox"/> 國際教育 <input type="checkbox"/> 原住民教育 <input checked="" type="checkbox"/> 安全	
建議先修科目	<input type="radio"/> 無 <input checked="" type="radio"/> 有，科目：程式語言設計實習	
教學目標(教學重點)	一、使學生能認識單晶片系統與組合語言。 二、能使用單晶片開發系統(In-Circuit Emulator)。 三、使學生具備基本微處理電路實驗、測試、調整與裝配之能力。 四、培養學生對單晶片系統實務興趣，養成正確且安全的工作習慣。	

教學內容			
主要單元(進度)	內容細項	分配節數	備註
(1) 工場安全衛生及單晶片應用	1. 實習工場設施介紹 2. 工業安全及衛生 3. 消防安全 4. 單晶片應用	3	
(2) 硬體結構	1. 單晶片之認識 2. 基本內、外部結構 3. 實習儀器操作及展示	3	
(3) 程式發展過程	1. 高階程式開發程 2. 程式編輯、編譯及連結 3. 模擬及除錯實習 4. 燒錄實習	12	
(4) 程式撰寫	1. 高階程式指令應用 2. 程式編寫演	12	
(5) 基礎應用控制	1. 發光二極體控制實習 2. 七段顯示器控制實習 3. 計時器控制實習 4. 計數器控制實習 5. 外部中斷控制實習	12	
(6) 進階應用控制	1. 點矩陣發光二極體(LED)控制實習 2. 鍵盤控制實習 3. 液晶顯示器控制實習 4. 步進馬達控制實習 5. 聲音控制實習 6. 密碼鎖實習	12	
合計		54節	

<p>學習評量 (評量方式)</p>	<ol style="list-style-type: none"> <li>1. 教學須作客觀的評量，也可輔導學生做自我以明瞭習成與困難為繼續教學或補救教學之依據，並使學生從成績進步中獲得鼓勵。</li> <li>2. 教育的方針在於五育並重，評量內容亦應兼顧認知(知識)、技能、情意(行為、習慣、態度、理想、興趣、職業道德)等方面，以利學生健全發展。</li> <li>3. 評量的方法有觀察、作業評定、口試、筆試、測驗等，教師可按單元內容和性質，針對學生的作業、演示、心得報告、實際操作、作品和其他表現配合使用。</li> <li>4. 因應學生學習能力不同，評量應注意鼓勵學生與標準比較和自我比較，力求努力上進，避免學生間的相互比較，產生妒忌或自卑心理。</li> <li>5. 除實施總結性評量外，教學中更應注意診斷性評量及形成性評量，以便即時了解學生學習困難，進行學習輔導。</li> <li>6. 學習評量的結果須妥予運用，除作為教師改進教材、教法及輔導學生之依據外，應通知導師或家長，以獲得共同的了解與合作。</li> <li>7. 未通過評量的學生，教師應分析、診斷其原因，實施補救教學；對於學習成就較高的學生，實施增廣教學，使其潛能獲致充分的發展。</li> </ol>
<p>教學資源</p>	<ol style="list-style-type: none"> <li>1. 學校應力求充實教學設備及教學媒體，教師教學應充分利用教材、教具及其他教學資源。</li> <li>2. 教學應充分利用圖書館資源、網絡資源與社會資源，結合產業界作學徒式教學、建教式合作教學等教學。</li> <li>3. 可配合產業界的資源，以充實實習設備，提升與產業接軌教學之成效。</li> <li>4. 實習工場宜裝置通風設備，並配置螢幕、投影機或電子白板等輔助教學設備。</li> <li>5. 本課程教學內容及實施，須與專業理論課程密切配合，由實習單元觀察驗證教學內容，以提高學生學習成效。</li> <li>6. 本課程可引進業師協同教學、參與技專院校實習技能體驗營及辦理產業教學參觀，加強業界教學資源運用、經驗分享與交流，以縮短產學落差，提昇學生技術能力。</li> <li>7. 使用相關教學資源及提供數位資源內容時，應注意智慧財產權相關規定。</li> </ol>
<p>教學注意事項</p>	<p>包含教材編選、教學方法</p> <p>(一)教材編選</p> <ol style="list-style-type: none"> <li>1. 教材之編選應顧及學生需要並配合科技發展，使課程內容儘量與生活相結合，以引發學生興趣，增進學生理解，使學生不但能應用所學知能於實際生活中，且能洞察實際生活之各種問題，思謀解決改善之道。</li> <li>2. 教材之編選應顧及學生學習經驗並配合學生身心發展程序，一方面基於前階段學校的學習經驗，一方面須考慮與後階段學校的課程銜接。</li> <li>3. 教材之編選須注意「縱向」的銜接，同一科目各單元間及相關科目彼此間須加以適當的組織，使得新的學習經驗均能建立於既有經驗之上，逐漸加廣加深，以減少學習困擾，提高學習效率。</li> <li>4. 教材之編選須重視「橫向」的聯繫，不同科目各單元間及相關科目彼此間須加以適當的組織，使其內容與活動能統合或連貫，俾使學生能獲得統整之知能。</li> <li>5. 教材之編選應著重實用性與時代性，課程內容及活動須能提供學生觀察、探索、討論與創作的學習機會，使學生具有創造思考、獨立判斷、適應變遷及自我發展之能力。</li> <li>6. 可選用教育部審定合格之教科書或自編教材，並得蒐集工作手冊、新產品型錄、等資料供教學參考。</li> <li>7. 可選用配合工場實習設備編寫之教材，並視學生程度、社會需要及學科內容之發展予以增減。</li> <li>8. 可引進業界技術手冊與職場技能訓練手冊及教案。</li> </ol> <p>(二)教學方法</p> <ol style="list-style-type: none"> <li>1. 本課程以實習操作為主，如至工廠(場)或其他場所實習，得依相關規定採分組上課。</li> <li>2. 本科目為實習科目，教學方法以講解、示範、觀摩、操作、評量為原則，進行實作教學。</li> <li>3. 教師教學前，應編定教學進度表。</li> <li>4. 教師教學時，應以日常生活有關的事務做為教材。</li> <li>5. 教學方法運用需具啟發性與創造性，教師教學時，應以學生的既有經驗為基礎，引發其學習動機，導出若干有關問題，然後採取解決問題的步驟。</li> <li>6. 在實作過程中，培養學生系統思考與解決問題的能力。</li> <li>7. 在教學中，可適度採用合作學習方式，以建立學生人際關係與團隊合作的素養。</li> <li>8. 課程進行時可鼓勵學生多自主行動，並能自我規劃進度，以完成作業單。</li> <li>9. 教師教學時請安排學生能有互動、參與及主動學習的機會，並適時納入核心素養導向之教材，以培養學生十二年國民基本教育之相關核心素養。</li> <li>10. 對於實習步驟、複雜電路圖、元件外觀及動作方式、儀器產品照片等，可製作成影片、投影片，搭配多媒體於講解時使用。</li> <li>11. 教學完畢後，應根據實際教學成效修訂教學計畫，以期改進教學方法。</li> </ol>

## (三) 各科實習科目(含職涯體驗)(以校為單位)

表9-2-3-16 校訂科目教學大綱

科目名稱	中文名稱	數位邏輯實習
	英文名稱	Digital Logic Practice
師資來源	<input checked="" type="radio"/> 內聘 <input type="radio"/> 外聘	
科目屬性	必/選修	<input type="radio"/> 必修 <input checked="" type="radio"/> 選修
	<input type="checkbox"/> 專業科目 <input checked="" type="checkbox"/> 實習科目( <input type="checkbox"/> 分組 <input type="checkbox"/> 不分組)	
科目來源	<input type="radio"/> 群科中心學校公告--校訂參考科目 <input checked="" type="radio"/> 學校自行規劃科目	
適用科別	<input type="checkbox"/> 視聽電子修護科	
學分數	0/0/3/3/0/0	
開課年級/學期	第二學年第一學期 第二學年第二學期	
議題融入	<input type="checkbox"/> 性別平等 <input type="checkbox"/> 人權 <input type="checkbox"/> 環境 <input type="checkbox"/> 海洋 <input type="checkbox"/> 品德 <input type="checkbox"/> 生命 <input type="checkbox"/> 法治 <input type="checkbox"/> 科技 <input checked="" type="checkbox"/> 資訊 <input type="checkbox"/> 能源 <input type="checkbox"/> 防災 <input type="checkbox"/> 家庭教育 <input type="checkbox"/> 生涯規劃 <input type="checkbox"/> 多元文化 <input type="checkbox"/> 閱讀素養 <input type="checkbox"/> 戶外教育 <input type="checkbox"/> 國際教育 <input type="checkbox"/> 原住民教育 <input type="checkbox"/> 安全	
建議先修科目	<input checked="" type="radio"/> 無 <input type="radio"/> 有，科目：	
教學目標(教學重點)	一、瞭解數位邏輯實驗儀器工作原理，並熟悉其操作方法。 二、能依布林函數或數位邏輯電路圖完成電路裝配，並能量測信號及故障檢修。 三、能運用網路或資料手冊查詢數位邏輯IC各項特性資料。 四、養成重視工作安全及保持環境整潔的良好習慣。 五、增加學生對電腦硬體實務的興趣。 六、激發學生手腦並用的能力。	

教學內容			
主要單元(進度)	內容細項	分配節數	備註
(1)工場安全與衛生	1. 工場安全與衛生 2. 消防安全	12	第三學年第一學期
(2)邏輯實驗儀器之使用	1. 實驗儀器接線方法及測試 2. 數位IC測試器之使用 3. 線性IC測試器之使用 4. 邏輯探棒的使用	12	
(3)基本邏輯閘實驗	1. 或閘 2. 及閘 3. 反閘 4. 反或閘 5. 反及閘 6. 互斥或閘 7. 互斥反或閘 8. 互補式金氧半導體(CMOS)與電晶體邏輯線路(TTL)的特性比較 9. 基本邏輯閘特性實驗	12	
(4)組合邏輯實驗	(AND)、或(OR)、反閘(NOT)之組合電路實驗	12	
(5)加法器，減法器實驗	1. 半加器。 2. 全加器。 3. 半減器。 4. 全減器。	12	第三學年第二學期
(6)組合邏輯應用實驗	1. 編碼/解碼器實驗。 2. 多工/解多工實驗。	12	
(7)正反器實驗	1. RS型正反器實驗。 2. D型正反器實驗。 3. JK正反器實驗。 4. T型正反器實驗	12	
(8)循序邏輯閘應用實驗-1	1. 計數器。	12	

教學內容			
主要單元(進度)	內容細項	分配節數	備註
(9)循序邏輯間應用實驗-2	1. 跑馬燈。 2. 紅綠燈	12	
合計		108節	
學習評量 (評量方式)	評量的方法有觀察、作業評定、口試、筆試、測驗等，教師可按單元內容和性質，針對學生的作業、演示、心得報告、實際操作、作品和其他表現配合使用		
教學資源	一、由教科書選用會議中選用教育部審定合格之教科書。 二、自編教材。		
教學注意事項	<p>包含教材編選、教學方法</p> <p>一、每次教學以示範、觀摩、操作、評量為原則實施。</p> <p>二、採每次實習後即驗收實習成果之方式，以確實達到每位學生均能適當操作儀器，完成每次實習的目標。</p> <p>三、應要求學生於每次實習後繳交該次實習之實習報告。實習報告之內容應包括相關知識、實習步驟以及實驗結果與分析討論。</p> <p>四、教學評量之結果，未達標準者應實施補救教學。能力佳者，應給予增深加廣之輔導。</p> <p>五、收集製作或購置圖表、幻燈片、影片等，以補助教學。</p> <p>六、教學過程中應加強職業道德之培養。</p>		



## (三)各科實習科目(含職涯體驗)(以校為單位)

表9-2-3-17 校訂科目教學大綱

科目名稱	中文名稱	電腦硬體裝修實習
	英文名稱	Computer hardware fitting attachment
師資來源	<input checked="" type="radio"/> 內聘 <input type="radio"/> 外聘	
科目屬性	必/選修	<input type="radio"/> 必修 <input checked="" type="radio"/> 選修
	<input type="checkbox"/> 專業科目 <input checked="" type="checkbox"/> 實習科目( <input type="checkbox"/> 分組 <input type="checkbox"/> 不分組)	
科目來源	<input type="checkbox"/> 群科中心學校公告--校訂參考科目 <input checked="" type="checkbox"/> 學校自行規劃科目	
適用科別	<input type="checkbox"/> 視聽電子修護科	
學分數	4/4/0/0/0/0	
開課年級/學期	第一學年第一學期 第一學年第二學期	
議題融入	<input type="checkbox"/> 性別平等 <input type="checkbox"/> 人權 <input type="checkbox"/> 環境 <input type="checkbox"/> 海洋 <input type="checkbox"/> 品德 <input type="checkbox"/> 生命 <input type="checkbox"/> 法治 <input type="checkbox"/> 科技 <input checked="" type="checkbox"/> 資訊 <input checked="" type="checkbox"/> 能源 <input type="checkbox"/> 防災 <input type="checkbox"/> 家庭教育 <input type="checkbox"/> 生涯規劃 <input type="checkbox"/> 多元文化 <input checked="" type="checkbox"/> 閱讀素養 <input type="checkbox"/> 戶外教育 <input type="checkbox"/> 國際教育 <input type="checkbox"/> 原住民教育 <input checked="" type="checkbox"/> 安全	
建議先修科目	<input checked="" type="radio"/> 無 <input type="radio"/> 有，科目：	
教學目標(教學重點)	一、瞭解電腦硬體特性及功能 二、熟悉正確拆裝電腦設備的能力、故障排除及維修 三、能夠安裝雙視窗作業系統、系統設定及驅動程式的安裝及資料共享之設定 四、熟悉網路設定規劃 五、建立職業證照制度，帶動資訊產業的蓬勃發展	

教學內容			
主要單元(進度)	內容細項	分配節數	備註
(1)工場安全與衛生	1. 實習工場設施介紹。 2. 工業安全及衛生。 3. 消防安全。	6	第一學年第一學期
(2)術科試題及相關說明	1. 術科試題及相關說明 2. 應檢人須知 3. 第一站檢定試題 4. 第二站檢定試題 5. 第二站監評人員現場指定內容表	6	
(3)第一站試題解析	1. 動作要求 2. 拆裝流程 3. 操作過程及作業事項	10	
(4)第二站試題解析	1. 網路線製作 2. 第二站解題分析	18	
(5)第二站試題解題操作(1)步驟	1. 規劃硬碟磁區 2. 安裝及設定windows 7作業系統 3. 在資料磁區建立一個目錄(資料夾) 4. 有關windows控制台的動作	16	
(6)第二站試題解題操作(2)	5. 建立個人網頁 6. 應用軟體的安裝與設定 7. 安裝中文輸入法 8. 設定自動排成備份	16	
(7)第二站試題解析一(1)	1. 安裝Linux作業系統Fedora 20 1. 1. Linux安裝一般設定 1. 2. 設定電腦名稱及TCP/IP 1. 3. 設定「安裝目的地」 1. 4. ROOT帳號及密碼	18	第一學年第二學期
(8)第二站試題解析一(2)	1. 5. 設定「第一個使用者」 1. 6. Linux第一次開機設定 1. 7. 檢查mount資料夾	18	

教學內容			
主要單元(進度)	內容細項	分配節數	備註
(9) 第二站試題解析二(1)	2. 設定Linux作業系統 2.1. 安裝Linux印表機 2.2. 設定第2個使用者的帳號及密碼 2.3. 設定第2個使用者的桌面	18	
(10) 第二站試題解析二(2)	2.4. 設定Linux螢幕保護程式 2.5. 設定自動備份備份排程	18	
合計		144節	
學習評量 (評量方式)	<p>1. 本科目為電腦實習科目，以電腦實作為主；除教科書外，善用各種實務範例講解，以加強學習效果。</p> <p>2. 每次教學以示範、觀摩、操作、評量為原則實施。</p> <p>3. 採每次實習後即驗收實習成果之方式，以確實達到每位學生均能適當操作微電腦軟、硬體裝置，完成每次實習的目標。</p> <p>4. 應要求學生於每次實習後繳交該次實習之實習報告。實習報告之內容應包括相關知識、實習步驟以及實驗結果及分析討論。</p> <p>5. 可於期中或期末實施實習操作測驗，以評量學生學習成效並作為教學改進的參考。</p> <p>6. 為使學生充分了解原理，宜多使用教具、示教板、投影片、多媒體或網路教材源庫支援教學。</p>		
教學資源	<p>一、由任課老師自編教材或慎選出版書籍。</p> <p>二、書名：電腦硬體裝修學術科通關寶典 書號：AG10601 作者：北科大檢定研究室/出版商：台科大 2017最新版第12版</p>		
教學注意事項	<p>包含教材編選、教學方法</p> <p>一、教學方法</p> <p>1. 兼顧認知、技能、情意之教學。</p> <p>2. 教學時儘量利用多媒體，並安排實際示範活動，示範後進行討論分析，以提高學生學習興趣。</p> <p>3. 課程進行中應隨時留意學生學習狀況，給予必要之引導與鼓勵。</p> <p>4. 應安排學生分組實作練習活動，提升學生實務能力。</p> <p>二、教學評量</p> <p>採行多元評量之方式，評量方法可包括觀察、實作、討論、口試、筆試等，並著重形成性評量，兼顧認知、技能、情意的評量。</p>		

## (三)各科實習科目(含職涯體驗)(以校為單位)

表9-2-3-18 校訂科目教學大綱

科目名稱	中文名稱	基礎電子電路
	英文名稱	Basic electronic circuit
師資來源	<input checked="" type="radio"/> 內聘 <input type="radio"/> 外聘	
科目屬性	必/選修	<input type="radio"/> 必修 <input checked="" type="radio"/> 選修
	<input type="checkbox"/> 專業科目 <input checked="" type="checkbox"/> 實習科目( <input type="checkbox"/> 分組 <input type="checkbox"/> 不分組)	
科目來源	<input type="checkbox"/> 群科中心學校公告--校訂參考科目 <input checked="" type="checkbox"/> 學校自行規劃科目	
適用科別	<input checked="" type="checkbox"/> 視聽電子修護科	
學分數	0/0/2/2/0/0	
開課年級/學期	第二學年第一學期 第二學年第二學期	
議題融入	<input type="checkbox"/> 性別平等 <input type="checkbox"/> 人權 <input type="checkbox"/> 環境 <input type="checkbox"/> 海洋 <input type="checkbox"/> 品德 <input type="checkbox"/> 生命 <input type="checkbox"/> 法治 <input checked="" type="checkbox"/> 科技 <input checked="" type="checkbox"/> 資訊 <input checked="" type="checkbox"/> 能源 <input type="checkbox"/> 防災 <input type="checkbox"/> 家庭教育 <input type="checkbox"/> 生涯規劃 <input type="checkbox"/> 多元文化 <input checked="" type="checkbox"/> 閱讀素養 <input type="checkbox"/> 戶外教育 <input type="checkbox"/> 國際教育 <input type="checkbox"/> 原住民教育 <input checked="" type="checkbox"/> 安全	
建議先修科目	<input type="checkbox"/> 無 <input checked="" type="checkbox"/> 有，科目：基本電學實習	
教學目標(教學重點)	一、藉由實作及測試方式認識電子元件特性及電子電路的基本原理。 二、使學生了解電子電路的基本功能與動作原理。 三、由實驗方式使學生具備電子電路分析的能力。	

教學內容			
主要單元(進度)	內容細項	分配節數	備註
(1)工場安全衛生及電子電路應用介紹	1. 實習工場設施介紹	6	第二學年第一學期
(2)波形產生電路	1. 正弦波產生電路	10	
(3)數位電路	1. 數位電路介紹	10	
(4)訊號處理電路	1. 訊號處理電路介紹	10	
(5)直流電源電路及其他應用電路	1. 直流電源電路介紹	12	第二學年第二學期
(6)其他應用-1	1. 手動觸發控制電路 2. 聲音控制電路 3. 光敏式開關控制電路	12	
(7)其他應用-2	4. 橋式控制電路 5. 警報聲調控制電路	12	
合計		72節	
學習評量(評量方式)	1. 教學須作客觀的評量，也可輔導生做自我以明瞭習成就與困難為繼續教學或補救教學之依據，並使學生從成績進步中獲得鼓勵。 2. 教育的方針在於五育並重，評量內容亦應兼顧認知(知識)、技能、情意(行為、習慣、態度、理想、興趣、職業道德)等方面，以利學生健全發展。 3. 評量的方法有觀察、作業評定、口試、筆試、測驗等，教師可按單元內容和性質，針對學生的作業、演示、心得報告、實際操作、作品和其他表現配合使用。 4. 因應學生學習能力不同，評量應注意鼓勵學生與標準比較和自我比較，力求努力上進，避免學生間的相互比較，產生妒忌或自卑心理。 5. 除實施總結性評量外，教學中更應注意診斷性評量及形成性評量，以便即時了解學生學習困難，進行學習輔導。 6. 學習評量的結果須妥予運用，除作為教師改進教材、教法及輔導學生之依據外，應通知導師或家長，以獲得共同的了解與合作。 7. 未通過評量的學生，教師應分析、診斷其原因，實施補救教學；對於學習成就較高的學生，實施增廣教學，使其潛能獲致充分的發展。		

<p>教學資源</p>	<ol style="list-style-type: none"> <li>1. 學校應力求充實教學設備及教學媒體，教師教學應充分利用教材、教具及其他教學資源。</li> <li>2. 教學應充分利用圖書館資源、網絡資源與社會資源，結合產業界作學徒式教學、建教式合作教學等教學。</li> <li>3. 可配合產業界的資源，以充實實習設備，提升與產業接軌教學之成效。</li> <li>4. 實習工場宜裝置通風設備，並配置螢幕、投影機或電子白板等輔助教學設備。</li> <li>5. 本課程教學內容及實施，須與專業理論課程密切配合，由實習單元觀察驗證教學內容，以提高學生學習成效。</li> <li>6. 本課程可引進業師協同教學、參與技專院校實習技能體驗營及辦理產業教學參觀，加強業界教學資源運用、經驗分享與交流，以縮短產學落差，提昇學生技術能力。</li> <li>7. 使用相關教學資源及提供數位資源內容時，應注意智慧財產權相關規定。</li> </ol>
<p>教學注意事項</p>	<p>包含教材編選、教學方法</p> <p>(一)教材編選</p> <ol style="list-style-type: none"> <li>1. 教材之編選應顧及學生需要並配合科技發展，使課程內容儘量與生活相結合，以引發學生興趣，增進學生理解，使學生不但能應用所學知能於實際生活中，且能洞察實際生活之各種問題，思謀解決改善之道。</li> <li>2. 教材之編選應顧及學生學習經驗並配合學生身心發展程序，一方面基於前階段學校的學習經驗，一方面須考慮與後階段學校的課程銜接。</li> <li>3. 教材之編選須注意「縱向」的銜接，同一科目各單元間及相關科目彼此間須加以適當的組織，使得新的學習經驗均能建立於既有經驗之上，逐漸加廣加深，以減少學習困擾，提高學習效率。</li> <li>4. 教材之編選須重視「橫向」的聯繫，不同科目各單元間及相關科目彼此間須加以適當的組織，使其內容與活動能統合或連貫，俾使學生能獲得統整之知能。</li> <li>5. 教材之編選應著重實用性與時代性，課程內容及活動須能提供學生觀察、探索、討論與創作的學習機會，使學生具有創造思考、獨立判斷、適應變遷及自我發展之能力。</li> </ol>